

Memoria anual del año 2023

ENTIDAD ASPAPROS
DOMICILIO SOCIAL. Pza. Apóstoles, 3, esc. 1, entlo. MURCIA.
PRESIDENTE/GERENTE: Dña. Antonia Guillamón Campos

DATOS DE IDENTIFICACIÓN

NOMBRE DEL CENTRO: Residencia ASPAPROS	
	CIF: G-30019285
Nº PLAZAS AUTORIZADAS: 76	
NÚMERO DE PLAZAS CONTRATADAS: 76	
DOMICILIO: Calle Amistad Nº 1	POBLACIÓN: Molina de Segura
CÓDIGO POSTAL: 30500	TELÉFONOS: 968/611759
DIRECCIÓN CORREO ELECTRÓNICO:	FAX: 968/611759

DIRECTOR/COORDINADOR	TELEFONO	E-MAIL
D. Rafael López Torres	968 611 759	direccion@aspapros.es

Instrucciones:

Lea detenidamente las instrucciones contenidas en el documento y cumplimentar según las indicaciones.

ESTA MEMORIA TÉCNICA DEBE REALIZARSE ESDE EL 1 DE ENERO HASTA EL 1 DE MARZO DEL AÑO SIGUIENTE AL QUE SE REFIERE.

1. ESTRUCTURA ORGANIZATIVA:

1.1. Dependencia organizativa

Residencia dependiente de Asociación de Padres y Protectores de Minusválidos Psíquicos de Murcia, ASPAPROS.

1.2. Organigrama



Organigrama ASPAPROS

Centro de Día y Residencia

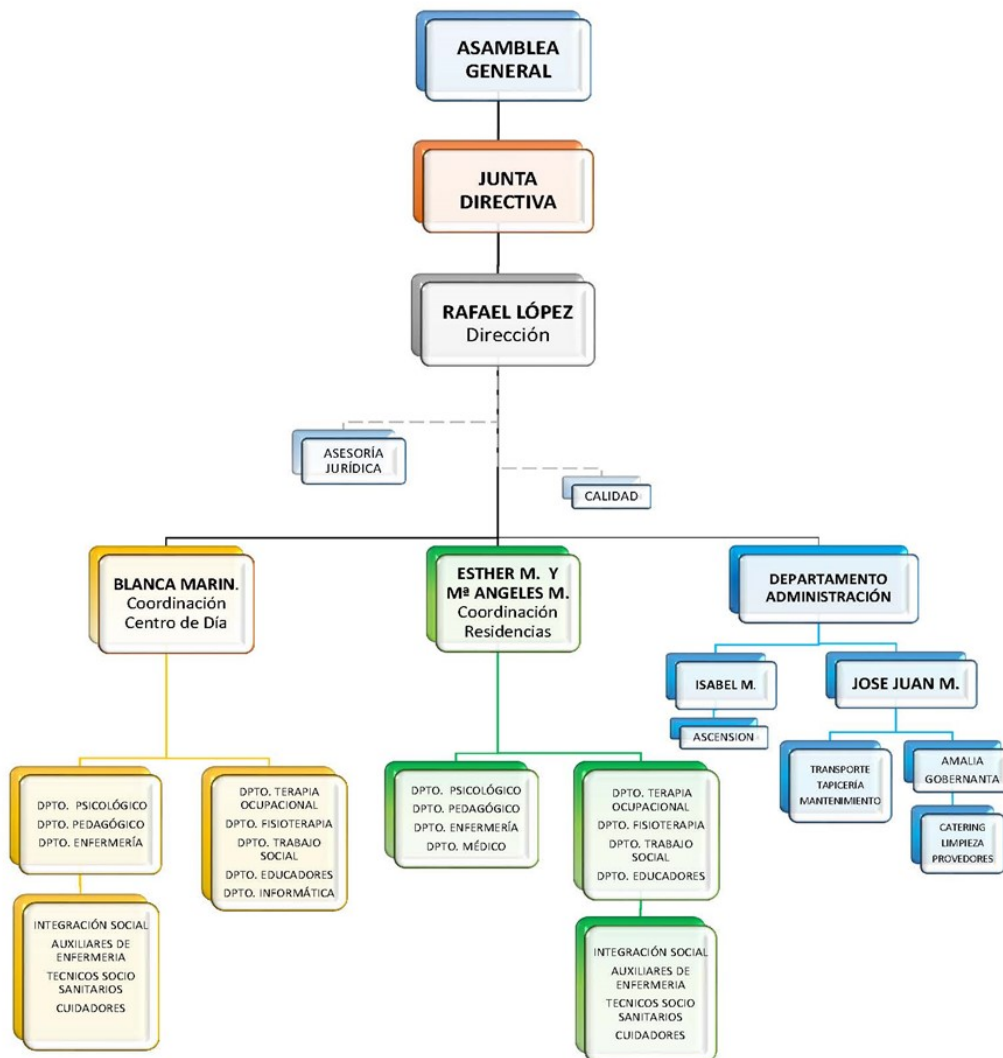

1.3. Funcionamiento Interno del Centro

El órgano máximo de decisiones es la Asamblea General, órgano que constituye el mecanismo de participación de familias y representantes de los usuarios/as de residencia. Entre otras facultades, la Asamblea General es la que tiene la capacidad de aprobar los objetivos de la Asociación, así como nombrar a la Junta Rectora.

A la Junta Rectora corresponde, entre otras funciones, organizar, dirigir y administrar todos los servicios. La Junta Rectora puede otorgar poderes a los empleados con las facultades que estime oportunas para la mejor representación legal de la Asociación, así como proceder a la renovación de los mismos.

El Director asume las competencias para llevar a cabo la planificación, organización, supervisión y coordinación de las actividades del centro, siempre con la aprobación de la Junta Rectora.

La Junta Rectora se reúne de forma mensual, con la asistencia del Director de residencia.

La dirección de Residencia se gestiona en equipo a través del Equipo Técnico, constituido por personal técnico cualificado para el desarrollo de los Programas de Atención Personalizada y el Plan Anual de Actividades, así como de cualquier otro que sea necesario para el buen funcionamiento de residencia.

El Equipo Técnico lo componen el director y responsable del Equipo Técnico, psicólogas, pedagoga, trabajadoras sociales, una fisioterapeuta, DUE y educadores (Diplomados Universitarios). De todos los acuerdos o decisiones que se toman en el seno del Equipo Técnico se deja constancia, por escrito, en el correspondiente Libro de Actas, junto con la firma de sus miembros.

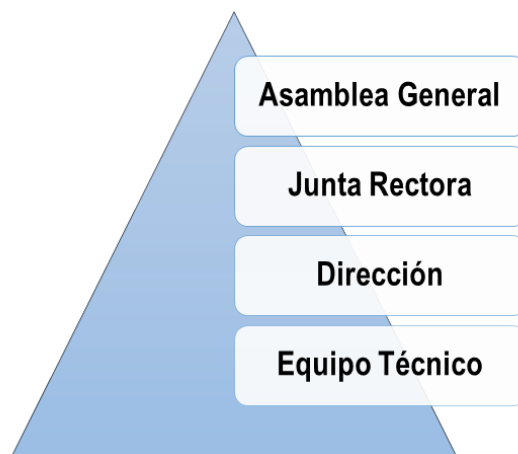

La Residencia tiene acreditada la implantación Sistema de Gestión del Calidad (en adelante S.G.C.) en base a la norma ISO 9001, que le permite demostrar su capacidad para cumplir con las necesidades de los/as usuarios/as y sus familias, así como su enfoque hacía la mejora continua de los servicios que presta, a través de la mejora de la organización del centro y del control del desempeño de los diferentes procesos internos, enriqueciéndolos, incluyendo también la capacitación del personal que presta sus servicios, para la ejecución eficaz de los procesos, y la mejora de la imagen del servicio.

Mediante el control de calidad, se planea, controla y vigilan los elementos que hacen posible la prestación de un buen servicio, para que se consiga satisfacer a los y las destinatarias del mismo.



En este contexto, la Residencia dispone del Procedimiento de No Conformes, Acciones Correctivas y Planes de Mejora, de aplicación a todo el personal, destinado a asegurar que no se usan recursos ni

realizan servicios que no cumplan con los requisitos especificados, y fija las funciones y responsabilidades respecto a la detección y resolución de las no conformidades. Además, están definidos los criterios y responsabilidades que tiene implantados la organización, para iniciar, analizar, verificar y documentar acciones destinadas a corregir y prevenir las causas que produzcan o puedan producir deficiencias en el Sistema de Gestión de Calidad. En este procedimiento se incluyen el tratamiento mejoras que aporte el personal para el mejor funcionamiento y prestación del servicio en Residencia.

1.4. Cauces de participación de los usuarios y/o sus familiares.

Cauce de participación de los usuarios/as y/o familiares

ASAMBLEA GENERAL

SUGERENCIAS, QUEJAS Y RECLAMACIONES

CUESTIONARIO DE SATISFACCIÓN

COMITÉ DE DELEGADOS/AS Y SUBDELEGADOS/AS

REUNIONES CONFAMILIAS

1.5. Horario de apertura del Centro

La residencia de ASPAPROS permanece abierta 24 horas al día.

1.6. Calendario del Centro

La residencia de ASPAPROS permanece abierta los 365 Días del año.

1.7. Relación de Programas Básicos de intervención especializada desarrollados

Mejora de la autonomía personal:

- Programa de destrezas adaptativas; área personal (socialización), área de la vida en el hogar (ropa, comida, limpieza, mantenimiento, seguridad y ocio)
- Estimulación multisensorial.
- Fisioterapia.
- Motricidad fina.
- Psicomotricidad.
- Hipoterapia.
- Hidroterapia.
- Programa de comunicación alternativa/ aumentativa.
- Dinámica de grupos.
- Asambleas.
- Programa de intervención cognitiva.
- Educación emocional y habilidades sociales.
- Programa Fortius adaptado para la mejora de los procesos de pensamiento y conductuales que influyen en la autodirección.
- Programa de autonomía: autodirección (con estrategias más contextualizadas en el entorno inmediato).
- Cognitiva-lectoescritura.

Autocuidado de la salud:

- Programa de destrezas adaptativas. Área de la vida personal: comida, higiene y presencia, uso del retrete, vestido y cuidado de la salud.
- Educación sexual y afectividad: prevención enfermedades.
- Protocolo de prevención de caídas.

- Protocolo de higiene postural.
- Programa de Aspecto Personal.
- Relajación.
- Yoga.
- Pilates.
- Tratamiento tono-emocional.

Habilidades sociales:

- Programa de destrezas adaptativas: vida en comunidad (interacción social)
- Asamblea de delegados (habilidades para trabajo colaborativo).
- Programa de Educación Emocional y Habilidades Sociales.
- Programa de Educación Sexual y Afectividad (habilidades socio sexuales).
- Dinámica de grupos.
- Programa de vida en comunidad: manejo del dinero, movilidad, organización del tiempo, participación en la comunidad, ocio y seguridad en la comunidad.
- Magazine Cultural.
- Grupo conversacional.
- EmociónArte
- Paseos comunitarios.

Programas ocupacionales, en función de las capacidades y preferencias de las personas usuarias.

- Taller de tapicería.
- Taller de montaje y empaquetado de ambientadores.
- Taller de montaje y empaquetado de manivelas de puertas.
- Taller de cerámica.
- Taller de cocina.
- Taller de lavandería.
- Jardinería.
- Mantenimiento centro.
- Bordado.

Deporte, ocio y tiempo libre: para favorecer la práctica de actividades normalizadas de deporte, ocio y tiempo libre en el entorno socio comunitario.

- Programa de deportes: fútbol sala, fútbol 7 y 8, golf, natación, esquí, equitación adaptada, petanca, pádel, tenis de mesa y baloncesto.
- Deporte terapéutico.
- Autodefensa
- Aquagym.
- Baile.
- Zumba.
- Teatro.
- Karaoke.
- Programa de Respiro Familiar.
- Programa de actividades complementarias: eventos, salidas y fiestas.

Prevención y abordaje de conductas disruptivas.

- Programa de destrezas adaptativas: área de socialización y área de interacción social.
- Programa de Educación Emocional y habilidades sociales.
- Programa Fortius para control impulsos y desarrollo de habilidades sociales.

Intervención con familias.

- Acogida y adaptación (intervención desde distintas áreas: fisioterapia, terapia ocupacional, trabajo social, pedagogía, psicología y enfermería)
- Orientación y asesoramiento a familias en relación al funcionamiento del usuario/a en el centro, en distintas áreas.
- Seguimiento usuario/a.
- Atención sanitaria de enfermería: dietas, medicación, seguimiento patologías crónicas, seguimiento estado de salud general.
- Información y apoyo a familias para tramites con la administración.

Así como cualquier otro programa que fuera necesario para su atención integral

- Informática.
- Inglés.
- Pintura
- Educación ambiental.

Memoria de Actividades.

- Periódico
- Inglés
- Musicoterapia.
- Club de lectura
- Elaboración de cuentos: escritura creativa.
- Lectoescritura, cálculo y euro.
- Cámara y acción.

1.8. Calendario de Actividades/Programas desarrollados durante el año.

Hora	Lunes	Martes	Miércoles	Jueves	Viernes	Fin semana
	8 a 10h: Aseo, vestido, desayuno y tiempo libre/			10.00 a 10.30: Almuerzo, tiempo libre o y fisioterapia.		
10.45 a 11.45	<p>P. Ocupacional/Asambleas Lectoescritura, cálculo y euro Cognitiva-lectoescritura Petanca /Equitación Dinámica Fisioterapia/ Psicomotricidad V. Comunidad Plantas Aromáticas Hidroterapia Cerámica E. Multisensorial Informática Educación Emocional Natación</p>	<p>P. Ocupacional/Asambleas Lectoescritura, cálculo y euro Deporte karaoke Informática Dinámica Psicomotricidad Vida en La Comunidad Plantas Aromáticas Aquagym Hipoterapia cerámica</p>	<p>P. Ocupacional/Asambleas Lectoescritura, cálculo y euro Cognitiva-lectoescritura Natación Dinámica Fisioterapia/ Psicomotricidad V. Comunidad Plantas Aromáticas Karaoke Aspecto personal Cerámica Petanca Educación emocional</p>	<p>P. Ocupacional/Asambleas Lectoescritura, cálculo y euro Deporte karaoke Informática Dinámica Psicomotricidad Aquagym Fisioterapia Aromáticas S. Terapéuticas Vida en la comunidad Cerámica</p>	<p>P. Ocupacional/Asambleas P. Destrezas Adaptativas Ed. Emocional Emocionarte Deporte Fisioterapia Periódico Pintura Pádel Aquagym Hidroterapia P. Activid Complementarias Biblioteca</p>	<p>8.45 a 11.45: Aseo, vestido, desayuno, tiempo libre Almuerzo y Ocio Comunitario</p>
11.45 a 12.45	<p>P.I.C./E. Multisensorial P. Ocupacional Lectoescritura, cálculo y euro Informática Dinámica Fisioterapia/Tono Emocional Karaoke Pintura Deporte/Equitación Autodefensa Psicomotricidad Aspecto Personal Terapia ocupacional</p>	<p>P.I.C./E. Multisensorial P. Ocupacional Lectoescritura Informática Natación Deporte Ed. Emocional Psicomotricidad Vida en Comunidad Hipoterapia Cerámica TIC /Musicoterapia A. Personal Terapia Ocupacional</p>	<p>P.I.C./E. Multisensorial P. Ocupacional. Lectoescritura, cálculo y euro Informática Dinámica Pintura Deporte Psicomotricidad/Fisiotera/T Emocional Magazine Cultural Entreno/Terapia Canina Musicoterapia Autodefensa</p>	<p>P.I.C/ E. Multisensorial P. Ocupacional Lectoescritura Informática/ Natación/Deporte Ed. Emocional Psicomotricidad Fisioterapia/Hidroterapia Vida en comunidad S. Terapéuticas Aspecto Personal Cerámica TIC/Musicoterapia</p>	<p>P. Ocupacional Ed. Emocional Deporte Video Fórum Fisioterapia: D. terap/H. Postural Periódico Pintura Pádel Aquagym Hidroterapia P. Activid Complementarias Biblioteca</p>	<p>Ocio comunitario Actividades deportivas, físicas, y/o lúdicas.</p>
12.45 a 13.45	<p>P. Ocupacional P. Destrezas Adaptativas Informática Lectoescritura, cálculo y euro P.I.C Deporte/Equitación Fisioterapia Psicomotricidad/D. Adaptado Ed. Emocional Teatro/Terapia ocupacional Cognitiva-Lectoescritura Educación Ambiental</p>	<p>P. Ocupacional/ Adaptativas Deporte Cognitiva-lectoescritura Psicomotric/Fisio/M. Fina Ed. Sexual PIC Hidroterapia Hipoterapia TIC Autodefensa Educación Emocional</p>	<p>P. Ocupacional/ D Adaptativas Informática Lectoescritura P.I.C Deporte Tono Emocio/Psicomot/Fisio Ed. Emocional Teatro Cognitiva-lectoescritura Entreno/Terapia Canina Educación Ambiental</p>	<p>P. Ocupacional P. Destrezas Adaptativas Deporte Cognitiva-lectoescritura Psicomotricidad Ed. Sexual P.I.C S. Terapéuticas TIC Educación Emocional Autodefensa</p>	<p>P. Ocupacional Educa. Emocional P. Destrezas Adaptativas Deporte/Pádel Periódico Pintura Fisioterapia: D. terap/Relaj Hidroterapia Aquagym P. Activid Complementarias TIC Biblioteca</p>	<p>Ocio comunitario Actividades deportivas, físicas, y/o lúdicas.</p>

Memoria de Actividades.

Hora	Lunes	Martes	Miércoles	Jueves	Viernes	Fin semana
13.30 a 14.30: Atención Sanitaria y Comida 14.00 a 15.30 Ocio y Tiempo libre						
15.30 a 16.30	<p>P. Destrezas Adaptativas P. Ocupacional Informática PIC/E. Multisensorial SAAC Psicomotricidad Adaptada Lectoescritura, cálculo y euro Cerámica Yoga Cámara y Acción Misterio Bordado Fisioterapia</p>	<p>P. Destrezas Adaptativas P. Ocupacional Informática PIC/E. Multisensorial Lectoescritura Pilates Paseos Comunitarios Fisioterapia Baile Golf Cerámica Educación emocional Autodefensa ORL</p>	<p>P. Destrezas Adaptativas P. Ocupacional Informática PIC/ E. Multisensorial SAAC Psicomotricidad Adaptada Cerámica Cine Club Misterio Cámara y acción Musicoterapia Club de lectura Fisioterapia Yoga</p>	<p>P. Destrezas Adaptativas P. Ocupacional Informática PIC/ E. Multisensorial Lectoescritura/ T. Creación Cuentos Psicomotricidad/ /Fisio Paseos Comunitarios Aspecto Personal Risoterapia Magazine Cultural Cerámica Autodefensa Educación emocional ORL/Pilates</p>	<p>Actividades fin de semana P. Destrezas Adaptativas P. Ocupacional Baile Cerámica Informática Emocionarte Taller Estamos en el mundo Cultura Inquieta TIC/Terapia Ocupacional Relajación Fisioterapia Grupo musical</p>	Descanso
16.30 a 17.30	<p>P. Destrezas Adaptativas P. Ocupacional T Creación Cuentos Informática P.I.C/E. Multisensorial A. Personal Cámara y Acción Educación Emocional Misterio Deporte Adaptado Bordado</p>	<p>P. Destrezas Adaptativas P. Ocupacional Paseos Comunitarios P.I.C/ T. Ocupacional/ E. Multisensorial Informática Lectoescritura Golf Aspecto Personal Cerámica TIC Musicoterapia Zumba</p>	<p>P. Destrezas Adaptativas P. Ocupacional/Lectoescritura Informática P.I.C/ E. Multisensorial Ed. Emocional Cerámica Cognitiva-Lectoescritura Cine Club Misterio Cámara y Acción Musicoterapia Club de lectura</p>	<p>P. Destrezas Adaptativas P. Ocupacional Paseos Comunitarios P.I.C/ T. Ocupacional / E. Multisensorial Informática/Lectoescritura Asp. Personal Ed. Sexual/Cerámica Fisioterapia: Estiramientos Magazine Cultural Autodefensa TIC/Musicoterapia zumba</p>	<p>P. Destrezas Adaptativas P. Ocupacional Actividades fin de semana Idioma Cerámica Informática Conversacional Taller Estamos en el mundo Cultura Inquieta Relajación Zumba Terapia Ocupacional Creatividad</p>	Actividades de ocio comunitario y en residencia.
17.30 a 18.00: Autocuidado y Salida.						
18-22.30: Ocio comunitario y Ducha, cena, tiempo libre.						

Memoria de Actividades.

Actividad- n° participantes	Lugar de desarrollo	Personal
Aseo, vestido, desayuno y tiempo libre-76	Residencia	Cuidadores/as y Terapeuta Ocupacional
Almuerzo, tiempo libre o y fisioterapia-76	Residencia	PAD
P. Actividades Complementarias-76	depende de la actividad	PAD
P. Ocupacional- 58	Centro de Día	Maestros de Taller-Técnicos de Integración social, terapeuta Ocupacional y Cuidadores/as
Estamos en el mundo -9	Centro de Día	Educador
Lectoescritura, Cálculo y euro-31	Centro de Día	Educadores/as
Cognitiva-lectoescritura-7	Centro de Día	Educadores/as
Dinámica-13	Centro de Día	Educadores/as
Fisioterapia- 5	Centro de Día	Fisioterapeutas
V. Comunidad-23	Centro de Día	Educadores/as
Petanca-4	Centro de Día	Educadores/as
Plantas Aromáticas-4	Centro de Día	Maestra de Taller
Aspecto Personal-13	Centro de Día	Técnicos de Integración social/Cuidadora
Hidroterapia-70	Residencia/ Balneario de Archena (viernes)	Fisioterapeuta/Cuidadores/as
Cerámica-16	Centro de Día	Cuidador
Asambleas-18	Centro de Día	Técnicos de Integración Social y Cuidadores/as
Equitación Adaptada e Hipoterapia -4	Centro Ecuestre María Luisa, Los Palacios, Lorquí.	Educadores/as-Fisioterapeuta/Cuidadores/as
Psicomotricidad/Psicomotricidad Adaptada/Higiene Postural, Marcha terapéutica, estiramientos/etc.-60	Centro de Día	Fisioterapeutas
Intervención Cognitiva-37	centro de día	Educadores/as/Técnicos de Integración Social
Musicoterapia-12	centro de Día	Educador
Cámara y Acción-11	Centro de día	Educador
Estimulación Multisensorial-18	centro de Día	Técnicos de Integración social/Fisioterapeutas
Informática-26	Centro de Día	Educadores/as
TIC-2	Centro de Día	Educadores/as
Teatro-8	Centro de Día	Trabajadora Social y Cuidadora
Karaoke-17	Centro de Día	Educadores/as
Pintura-1	Centro de Día	Técnico en Integración social
Deporte-28	Centro de Día	Educadores/as
Educación Emocional/Emocionarte-45	Centro de Día	Educadores/as y psicóloga
SAAC-6	Centro de Día	Educador
Periódico-7	Centro de Día	Educadores/as
T. Creación de cuentos-4	Centro de Día	Educador

Memoria de Actividades.

Aquagym/Natación-17	Residencia	Educadores y Cuidadores/as
Bordado-8	Centro de Día	Educadora
Paseos Comunitarios-6	Por la localidad	Educador con voluntarios/as
Pilates-9	Centro de Día	Fisioterapeuta
Zumba-9	Centro de Día	Fisioterapeuta
Baile-12	Centro de Día	Técnico de Integración social
Educación sexual y afectividad-16	Centro de Día	Educadores/as
Golf-3	Campos de Golf de Altorreal y Monte Príncipe	educador
Risoterapia-2	Centro de Día	Técnico de Integración social
Pádel-3	World Pádel Molina	Educador
Magazine Cultural- 7	Centro de día	Educador
Idioma-3	centro de día	Educador
Salidas Terapéuticas-16	Por la localidad	Técnicos de Integración social y Cuidadores/as
Club de Lectura-7	Centro de Día	Educadores/as
Yoga-5	Centro de Día	Fisioterapeuta
Autodefensa- 9	Centro de Día	Maestro de Taller
Conversacional-4	Centro de Día	Educadores/as
Grupo musical-8	Centro de Día	Educadores/as
Educación ambiental-2	Centro de Día	Educadores/as
Cultura Inquieta-9	Centro de Día	Educadores/as
Misterio-5	Centro de Día	Maestro de Taller
Relajación-7	Centro de Día	Maestro de Taller
Terapia Ocupacional -31	Centro de Día	Terapeuta Ocupacional
P. Destrezas Adaptativas: Autonomía Personal-76	Centro de Día	todo el PAD
Ocio comunitario	Residencia y/o Salidas	Cuidadores/as
Actividades deportivas, físicas, y/o lúdicas-76		
Atención Sanitaria y Comida-76	Residencia	DUEs, Cuidadores/as, Terapeuta Ocupacional y Gobernanta
Ocio comunitario y Ducha, cena, tiempo libre-76	Residencia y/o Salidas	Cuidadores/as

1.9. Actividades extraordinarias desarrolladas durante el año.

Vida en la Comunidad:

Dentro de este mismo programa está incorporado el Club de Senderismo Aspapros. Un espacio de esparcimiento, de convivencia, de ejercicio al aire libre y contacto con la naturaleza.

Enero 2023

- Día 13: Visita a la Torre del Homenaje en Aledo. 7 usuarios/as y 2 monitores/as.
 - Evaluación: se valora como muy positiva
 - Observaciones: -----
- Día 20: Ruta de senderismo, Ascensión al Pedro López por la cara sur, Sierra Espuña. 7 usuarios/as y 2 monitores/as.
 - Evaluación: se valora como muy positiva
 - Observaciones: nos hizo muy buena temperatura.
- Día 27: Excursión a Orihuela al Museo Diocesano de Arte Sacro. 7 usuarios/as y 2 monitores/as.
 - Evaluación: se valora como muy positiva
 - Observaciones: -----



Febrero 2023

- Día 3: Visita al Monasterio de Santa Ana, Jumilla. 7 usuarios/as y 2 monitores/as.
 - Evaluación: se valora como muy positiva
 - Observaciones: -----
- Día 10: Pasamos el día en Sierra Espuña. 7 usuarios/as y 2 monitores/as.
 - Evaluación: se valora como muy positiva
 - Observaciones: -----
- Día 17: excursión a La Atalaya de Cieza y Embalse. 7 usuarios/as y 2 monitores/as.
 - Evaluación: se valora como muy positiva
 - Observaciones: -----

Marzo 2023

- Día 3: excursión a Jumilla, al Monasterio de Santa Ana. 7 usuarios/as y 2 monitores/as.
 - Evaluación: se valora como muy positiva
 - Observaciones: -----
- Día 17: salida a Jumilla, al Monasterio de Santa Ana, todo el día. 7 usuarios/as y 2 monitores/as.
 - Evaluación: se valora como muy positiva
 - Observaciones: -----

- Día 31: Vamos a ver la Floración de Cieza. 7 usuarios/as y 2 monitores/as.
 - Evaluación: se valora como muy positiva
 - Observaciones: -----

Abril 2023

- Día 21: Pasamos el día en Cehegín. 7 usuarios/as y 2 monitores/as.
 - Evaluación: se valora como muy positiva
 - Observaciones: -----
- Día 28: visita al Museo de la Muralla en Orihuela. 7 usuarios/as y 2 monitores/as.
 - Evaluación: se valora como muy positiva
 - Observaciones: -----

Junio 2023

- Día 2: CI de Monteagudo. 7 usuarios/as y 2 monitores/as
 - Evaluación: se valora como muy positiva
 - Observaciones: -----
- Día 16: día completo de senderismo y baño por el Río Chicamo. 7 usuarios/as y 2 monitores/as.
 - Evaluación: se valora como muy positiva
 - Observaciones: -----

- Día 30: Día completo de playa en Percheles. 7 usuarios/as y 2 monitores/as
 - Evaluación: se valora como muy positiva
 - Observaciones: a los usuarios/as les satisface mucho esta salida.
-

Julio 2023

- Día 7: día de playa en Percheles. 7 usuarios/as y 2 monitores/as
 - Evaluación: se valora como muy positiva
 - Observaciones: -----
-

Octubre 2023

- Día 6: Moratalla. Ruta de senderismo. 7 usuarios/as y 2 monitores/as
 - Evaluación: se valora como muy positiva
 - Observaciones: -----
- Día 20: día completo en Sierra Espuña. 7 usuarios/as y 2 monitores/as
 - Evaluación: se valora como muy positiva
 - Observaciones: -----



Actividades en la localidad:

Enero 2023

- Día 18: Asistimos como voluntarios en Molina de Segura. Campeonato de Selecciones Autonómicas sub 16 y sub 19 de fútbol sala femenino.
 - Evaluación: se valora como muy positiva
 - Observaciones: Nos invitaron al almuerzo y nos regalaron chuches y camisetas. Una grata experiencia donde se sintieron muy útiles ayudando en el campeonato.
- Día 19: Asistimos a ver el campeonato de Selecciones Autonómicas sub 16 y sub 19 de fútbol sala femenino. 7 usuarios/as y 2 monitores/as.
 - Evaluación: se valora como muy positiva
 - Observaciones: -----
- Día 20: Salida a ver Campeonato de Selecciones Autonómicas sub 16 y sub 19 de fútbol sala femenino. 17 usuarios/as y 3 monitores/as.
 - Evaluación: se valora como muy positiva
 - Observaciones: -----
- Día 20: Los usuario/as de Educación ambiental, realizan esta salida para trabajar Los Limoneros. 7 usuarios/as y 2 monitores/as

- Evaluación: se valora como muy positiva
 - Observaciones: -----
 - Día 27: Vamos a la Plaza Verónicas, en Murcia, a practicar el euro. 7 usuarios/as del programa de Lectoescritura, cálculo y euro y 2 monitores/as.
 - Evaluación: se valora como muy positiva
 - Observaciones: -----
-

Febrero:

- Día 3: Los usuario/as de Educación ambiental, realizan esta salida para trabajar Los Limoneros. 7 usuarios/as y 2 monitores/as
 - Evaluación: se valora como muy positiva
 - Observaciones: -----
- Día 17: Visita al Mudem a ver la exposición "Matices" de Ángela Gómez. 7 usuarios/as y 2 monitores/as.
 - Evaluación: se valora como muy positiva
 - Observaciones: -----
- Día 22: Vamos a la Biblioteca Regional de Murcia para dejar y traer libros. 7 usuarios/as y 2 monitores/as.
 - Evaluación: se valora como muy positiva
 - Observaciones: Los participantes de la actividad de Biblioteca.
- Día 28: vamos al CCE Eusebio Martínez en Alcantarilla a hacer una presentación de nuestro Equipo de Petanca. 2 monitores/as y 7 usuarios/as.
 - Evaluación: se valora como muy positiva

- Observaciones: Tras la charla y presentación de nuestro Equipo de Petanca ganador nacionalmente, se realizó una pachanga de petanca entre los alumnos del colegio y nosotros/as.
-

Marzo:

- Día 24: Salida a la plaza de España de Molina de Segura a las actividades de la Semana de Los Animales: 7 usuarios/as y 2 monitores/as.
 - Evaluación: se valora como muy positiva
 - Observaciones: -----
 - DÍA 31: excursión de todo el día a la Planta de reciclaje de Cañada Hermosa. 6 monitores/as y 21 usuarios/as.
 - Evaluación: se valora como muy positiva
 - Observaciones: -----
-

Abril:

- Día 17: visita al Mudem, Molina de Segura. 7 usuarios/as y 2 monitores/as
 - Evaluación: se valora como muy positiva
 - Observaciones: En este caso, asisten usuarios/as de Musicoterapia.

Mayo:

➤ Día 5: excursión a La Contraparada. 7 usuarios/as y 2 monitores/as.

➤ Evaluación: se valora como muy positiva

➤ Observaciones: -----

➤ Día 19: Biblioteca Regional de Murcia a traer y llevar libros. 7 usuarios/as y 2 monitores/as.

➤ Evaluación: se valora como muy positiva

➤ Observaciones: Participantes de la actividad de Biblioteca.

➤ Día 26: Vamos al Centro Comercial Vega Plaza a dar un paseo y tomar un aperitivo. 7 usuarios/as y 2 monitores/as.

➤ Evaluación: se valora como muy positiva

➤ Observaciones: -----



Junio:

➤ Día 2: vamos al Centro Comercial Nueva Condomina. 7 usuarios/as y 2 monitores/as.

➤ Evaluación: se valora como muy positiva

➤ Observaciones: -----

Octubre:

- Día 6: Salida a la Feria del libro. 7 usuarios/as y 2 monitores/as.
 - Evaluación: se valora como muy positiva
 - Observaciones: Participantes del club de lectura.

Diciembre:

- Día 1: Montamos un puesto con cerámica y actividades. III jornadas por el Día Mundial de las personas con discapacidad. Encuentro de Asociaciones en la Plaza de España de Molina de Segura. 1 monitor y 3 usuarios/as.
 - Evaluación: se valora como muy positiva
 - Observaciones: Muy gratificante ya que nuestros usuarios/as enseñaban a niños/as a hacer una pieza de nuestra artesanía en cerámica.

Educación Emocional Emocionarte:

- Día 10 de marzo: salida a ver una exposición de pintura en la Galería de arte Cobalto Art Center, de La Nueva Condomina, Murcia. 7 usuarios/as y 2 monitores/as.
 - Evaluación: se valora como muy positiva
 - Observaciones: -----
- Día 21 de abril: Visita guiada al Museo Ramón Gaya de Murcia. 7 usuarios/as y 2 monitores/as

- Evaluación: se valora como muy positiva
- Observaciones: -----
- Día 28 de abril: Vamos a la Exposición "Creadoras" en Abarán. 7 usuarios/as y 2 monitores/as
- Evaluación: se valora como muy positiva
- Observaciones: -----
- Día 10 de noviembre: Salida a la Fundación PEDRO CANO, para recoger los diplomas del Concurso de dibujo para personas con Discapacidad.
- Evaluación: se valora como muy positiva
- Observaciones: -----

Programa Ocio y tiempo libre:

Enero:

- Día 3: Bingo y Tómbola.
- Evaluación: se valora como muy positiva
- Observaciones: -----
- Día 4: Fiesta del Karaoke.
- Evaluación: se valora como muy positiva
- Observaciones: -----
- Día 5: Llegada de Los Reyes Magos y el tradicional Roscón.
- Evaluación: se valora como muy positiva





- Observaciones: un día muy especial para todos/as.

Febrero:

- Día 14: FIESTA DE SAN VALENTÍN
 - Evaluación: se valora como muy positiva
 - Observaciones: con actividades variadas rotatorias como Cómeme a Besos, Unidos y en Pareja, Pinta caras San Valentín, encuentra tu media naranja y Juntando Corazones.
- Día 24: FIESTA DE CARNAVAL.
 - Evaluación: se valora como muy positiva
 - Observaciones: Incluido pasacalles por el barrio. Este año algunos usuarios/as de la Asociación ADIVAR vinieron a celebrarlo con nosotros/as.

Abril:

- Día 4: FIESTA DE LA PRIMAVERA.
 - Evaluación: se valora como muy positiva
 - Observaciones:
- Día 13: Vamos a un acto Sardinero al cuartel de Artillería. 14 usuarios/as y 4 monitores/as

- Evaluación: se valora como muy positiva
- Observaciones:
- Día 14: CELEBRAMOS ENTIERRO DE LA SARDINA.
 - Evaluación: se valora como muy positiva
 - Observaciones:
- Día 19: excursión a la Base Aérea de Alcantarilla. 6 monitores/as y 21 usuarios/as.
 - Evaluación: se valora como muy positiva
 - Observaciones:
- DÍA 22: DÍA DE LA FAMILIA. Centro de Día y Residencia
 - Evaluación: se valora como muy positiva
 - Observaciones: -----

Mayo:

- Día 3: Salida Terapéutica a La Contraparada. 14 usuarios/as y 4 monitores/as.
 - Evaluación: se valora como muy positiva
 - Observaciones: -----
- Día 5: Excursión a La Contraparada. 7 usuarios/as y 2 monitores/as.
 - Evaluación: se valora como muy positiva
 - Observaciones: -----
- Día 16: Muestra de Teatro Colegio Salzillo
 - Evaluación: se valora como muy positiva

- Observaciones: -----
 - Día 26: Vamos al Pabellón Antonio Peñalver de Molina de Segura a ver un partido de fútbol. 12 usuarios/as y 2 monitores/as.
 - Evaluación: se valora como muy positiva
 - Observaciones: -----
-

Junio:

- Día 6: comida Fin de Curso caballos, en las Instalaciones del Club Hípico María Luisa.
 - Evaluación: se valora como muy positiva
 - Observaciones: Todos/as los participantes de las actividades de Equitación Adaptada e Hipoterapia.
- día 8: Vamos a representar nuestra obra de teatro al Centro Ocupacional El Palmar, por motivo de la semana de la Muestra de Teatro especial 2023. 50 usuarios/as y 7 monitores/as.
 - Evaluación: se valora como muy positiva
 - Observaciones: -----
- Día 8: FIESTA CELEBRACIÓN DÍA DE LA REGIÓN.
 - Evaluación: se valora como muy positiva
 - Observaciones: -----
- Día 23: FIESTA SAN JUAN
 - Evaluación: se valora como muy positiva
 - Observaciones: -----
- Día 26: Representación TEATRO Colegio Salzillo.

- Evaluación: se valora como muy positiva
- Observaciones: Una experiencia estupenda.

Julio:

- Día 7: FIESTA SAN FERMINES
 - Evaluación: se valora como muy positiva
 - Observaciones: -----
- Día 13: Pasamos el día en la casa de La Azohía. 7 usuarios/as y 2 monitores/as.
 - Evaluación: se valora como muy positiva
 - Observaciones: -----
- Día 20: Pasamos el día en la casa de La Azohía. 7 usuarios/as y 2 monitores/as.
 - Evaluación: se valora como muy positiva
 - Observaciones: -----
- Día 27: día completo en la casa de La Azohía. 7 usuarios/as y 2 monitores/as.
 - Evaluación: se valora como muy positiva
 - Observaciones: -----
- Día 28: FIESTA DEL AGUA 2023.
 - Evaluación: se valora como muy positiva
 - Observaciones: -----



Septiembre:

- Día 29: FIESTA AÑOS 80iiiiii
 - Evaluación: se valora como muy positiva
 - Observaciones: -----

Octubre:

- Día 18: excursión a Barranda a pasar el día. Visita Guiada al Museo de la Música Étnica. Y después comieron en las Fuentes del Marqués. 4 monitores/as.
 - Evaluación: se valora como muy positiva
 - Observaciones: 14 participantes de Musicoterapia.
- Día 27: FIESTA HALLOWEEN
 - Evaluación: se valora como muy positiva
 - Observaciones: -----

Noviembre:

- Día 17: Excursión a Terra Natura, a pasar el día. 21 usuarios/as y 6 monitores/as.
 - Evaluación: se valora como muy positiva

- Observaciones: Fuimos invitados por su Programa 12 meses 12 causas esta vez por nuestro Club Deportivo Atlético Fortius.
 - Día 24: excursión a Barranda a pasar el día. Visita Guiada al Museo de la Música Étnica. Y después comieron en las Fuentes del Marqués. 4 monitores/as.
 - Evaluación: se valora como muy positiva
 - Observaciones: 14 participantes de Musicoterapia.
-

Diciembre:

- Día 1: FIESTA DE LA NARANJA.
 - Evaluación: se valora como muy positiva
 - Observaciones: -----
- Día 20: PUERTAS ABIERTAS
 - Evaluación: se valora como muy positiva
- Día 21: Barbacoa
 - Evaluación: se valora como muy positiva
- Día 22: Chocolatada con monas.
 - Evaluación: se valora como muy positiva
- Día 29: PRENOCHEVIEJA
 - Evaluación: se valora como muy positiva

Día de Puertas Abiertas

Miércoles 20 de Diciembre

Disfrutaremos de nuestro tradicional y familiar día de "Puertas abiertas"

Durante la jornada podrán pasear por nuestro mercadillo navideño y adquirir los productos elaborados por los usuarios del centro.



En el exterior se ubicará el Belén Viviente, donde nuestros usuarios darán vida a los personajes más conocidos de la navidad.



12.00 dará comienzo nuestra clásica actuación navideña.

Este año haremos un guiño a la década de los años 60. Los usuarios nos relatarán momentos importantes de aquellos años y nos contarán curiosidades musicales entre actuación y actuación.



Al finalizar podrán tomar un aperitivo junto a sus familiares en las instalaciones del centro.

A la salida se hará entrega de la "Flor de Pascua"



Por la tarde tendremos cine navideño y baile en el gimnasio



Día de la Barbacoa

Jueves 21 de Diciembre

¡Por la mañana arrancan las divertidas "Olimpiadas Navideñas"! Con petanca, ping pong, dominó, futbolín, y más. La mañana estará llena de aventuras y risas. Además, ¡Tendremos las sesiones de "Zumba Navideño" y baile para darle un toque de energía al día!



Para reponer fuerzas al mediodía, disfrutaremos de nuestra clásica y familiar "Barbacoa" donde comeremos juntos en familia y compartiremos historias y risas.



Por la tarde, prepárate, tendremos emotivas actuaciones de villancicos y más baile. ¡La diversión no acaba aquí en esta Navidad!



P. Voluntariado:

Durante todo el 2023 hemos tenido voluntariado:

- De lunes a viernes algunas voluntarias han venido para acompañar a nuestros/as residentes a dar un paseo por el barrio. Nuestro centro está ubicado en una zona privilegiada por donde es placentero salir a andar.
- Un Voluntario durante el año ha realizado acompañamientos diarios a residentes/as a cursos de formación, que están realizando en entidades externas a la nuestra.
- Hay dos voluntarios que llevan ya varios años viniendo por las tardes y que formaron un grupo de música. Ensayan en el gimnasio. Los residentes/as están muy implicados en esta actividad y les satisface bastante.
- En el taller de Cerámica hay un voluntario que viene por las mañanas de forma periódica para apoyar en la formación del oficio.

P. Vacaciones:

- Del 8 al 12 de mayo: Viaje Cultural. Tarragona, Cambrils, y Port Aventura. 40 usuarios/as y 6 monitores/as.
 - Evaluación: se valora como muy positiva
 - Observaciones: -----
- Del 5 al 8 de junio: Semana de playa en Fundamips. 12 usuarios/as y 4 monitores/as.
 - Evaluación: se valora como muy positiva
 - Observaciones: -----
- Del 12 al 16 de junio semana en la Isla del Fraile



Águilas. 16 usuarios/as y 4 monitores/as.

- Evaluación: se valora como muy positiva
- Observaciones: -----
- Del 19 al 23 de junio: semana en la Isla del Fraile Águilas. 16 usuarios/as y 4 monitores/as.
- Evaluación: se valora como muy positiva
- Observaciones: -----

PROYECTO "CASA LA AZOHÍA":

Proyecto novedoso de Respiro familiar y vacaciones que se inició este verano 2023.

- Los meses de julio y agosto en grupos de 12 usuarios/as han realizado estancias de viernes a lunes y de lunes a viernes.
- Evaluación: La Valoración ha sido muy positiva, se han realizado con mucha ilusión y entusiasmo por parte de trabajadores/as como de usuarios/as.



- Observaciones: Esperamos repetir en el verano del 2024.
- Del 9 de septiembre hasta el 9 de octubre se realizaron todas las semanas estancias de viernes a lunes. 12 usuarios/as y 3 monitores en cada estancia.
- Evaluación: se valora como muy positiva
- Observaciones: como hizo calor se estuvieron bañando en la piscina y en la

playa hasta el ultimo momento.

- Del 24 al 27 de noviembre y del 1 al 4 de diciembre. Dos estancias de viernes a lunes. 12 usuarios/as en cada estancia con 3 monitores/as.
 - Evaluación: se valora como muy positiva
 - Observaciones: con actividades más invernales, decoraciones de navidad, elaboración de dulces, etc.

Campeonatos Regionales, Juegos Escolares y Liga Fútbol Súper 8 FFRM, y otros eventos deportivos:

Cuando mencionamos CD Atlético Fortius, y Atlefort, son el Club Deportivo de ASPAPROS.

Enero:

- Día 13: IV Carrera Navideña de Centros, ASTRADE, en el Club Aros.
 - Evaluación: se valora como muy positiva
 - Observaciones: -----
- Día 13: ASISITIMOS A LA FIRMA REAL MURCIA -ASPAPROS. 44 usuarios/as. A la nueva Condomina.
 - Evaluación: se valora como muy positiva
 - Observaciones: Fuimos en el autobús del Real Murcia cedido por autocares Mellizo. Fue impresionante al llegar nos recibieron los jugadores de la primera plantilla al terminar su entrenamiento. Se realizó un pequeño entreno con ellos, fue una experiencia inolvidable.
- Día 25: Juegos Escolares de natación en Torre Pacheco. 40 usuarios/as y 6 monitores/as.
 - Evaluación: se valora como muy positiva

- Obtenemos los siguientes resultados:
 - 3º puesto en 25 metros libres adaptada femenina.
 - 2º puesto en 25 metros libres adaptada femenina.
 - 2º puesto 25 metros adaptada masculina.
 - 3º puesto en 50 metros libres competición femenina y masculina.
 - 1ª puesto en 50 metros libres competición femenina y masculina.
 - 2º puesto en medallero de 4*50 en competición.

Febrero:

➤ Día 3: Partido en el polideportivo Ángel Sornichero, Alcantarilla. FUNDOWN contra REAL MURCIA-ASPAPROS Liga Super 8.

- Evaluación: se valora como muy positiva
- Observaciones: -----

➤ Día 15: Juegos escolares de petanca en Totana. 39 usuarios/as y 5 monitores/as

- Evaluación: se valora como muy positiva
- Observaciones: -----

En la categoría de TRIPLETAS Competición Masculina se proclamó tercera plaza para el equipo de Fortius, de Molina de Segura.



Marzo:

- Día 15: juegos escolares Atletismo en Murcia. 38 usuarios/as y 5 monitores/as.
 - Evaluación: se valora como muy positiva
 - Resultados:
 - Prueba de Relevos 4*100 masculina y femenina: terceros.
 - Salto de longitud masculino: 2º.
 - 80 ms Adaptada femenina: 2º.
 - Carrera 100ms. Competición masculina: 1º puesto.
 - Carrera de 100 ms competición femenina: 2º puesto.
 - Carrera de 400 ms competición masculina-femenina: 1º puesto.
- Día 17: Partido de Liga Super 8 REAL MURCIA-ASPAPROS, en Cartagena.
 - Evaluación: se valora como muy positiva
 - Observaciones: -----

Abril:

- Día 1: Campeonato Regional de Atletismo. 7 usuarios/as y 2 monitores/as.
 - Evaluación: se valora como muy positiva
 - Observaciones: -----
- Día 21: partido Liga Super 8 en Yecla.



- Observaciones: obtenemos Plata tanto en femenino como en masculino.

- Evaluación: se valora como muy positiva

- Observaciones: -----

- Día 26: Juegos escolares: Fútbol 7 en Lorca, en sus instalaciones de Mundial 82 y Juan Casuco. 14 usuarios/as y 4 monitores/as.

- Evaluación: se valora como muy positiva

- Resultados: En la Categoría de Competición masculina, el equipo de CD. PRIMI SPORT Cartagena se proclamó vencedor de la jornada. Le acompañaron en el podio los equipos de CD. ATLEFORT Molina de Segura y CO. ASPRODES Lorca. En féminas ganamos plata para el nuestro equipo de ASPAPROS-Molina de Segura.

Mayo:

- DÍA 12: Campeonato de selección autonómicas de Fútbol Playa. Vamos a las actividades que hay en paralelo. San Pedro del Pinatar. 7 usuarios/as y 2 monitores/as.

- Evaluación: se valora como muy positiva

- Observaciones: -----

- Día 17: Juegos escolares Fútbol Sala en San Javier. 50 usuarios/as 6 monitores/as.

- Evaluación: se valora como muy positiva

Junio:

- Día 3: Programa de actividades deportivas para la promoción y visibilización del deporte adaptado en la región de Murcia 2023. TROFEO COMUNIDAD FÚTBOL SALA, en San Pedro del Pinatar. 14 usuarios/as y 4 monitores/as.
 - Evaluación: se valora como muy positiva
 - Resultados: En la Categoría de ADAPTADA se produjo un triple empate a puntos, teniendo que acudir al gol average. Primer posición para el CD. AIDEMAR A. Le acompañaron en el podio los equipos del CD. CIUDAD DE MURCIA y AT. FORTIUS.
- Día 13: Torneo Fin de curso de Golf. 7 usuarios/as y 2 monitores/as.
 - Evaluación: se valora como muy positiva
 - Observaciones: -----
- Día 16: Partido Liga Super 8: Real Murcia-ASPAPROS, contra PLENA INCLUSIÓN. En Cieza. 14 usuarios/as y 4 monitores/as.
 - Evaluación: se valora como muy positiva
 - Observaciones: -----
- Día 17: Campeonato regional de pádel. En Murcia. 7 usuarios/as y 2 monitores/as.
 - Evaluación: se valora como muy positiva
 - Observaciones: -----
- Día 27: Programa de actividades deportivas para la promoción y visibilización del deporte adaptado en la región de Murcia 2023: Deportes acuáticos en Los Narejos. 7 usuarios/as y 2 monitores/as.
 - Evaluación: se valora como muy positiva
 - Observaciones: -----

- Día 30: GRAN FINAL y Clausura de Liga a las 18.00h REAL MURCIA-ASPAPROS, en la Nueva Condomina. 14 usuarios/as y 4 monitores/as.
 - Evaluación: se valora como muy positiva
 - Observaciones: -----



Septiembre:

- Día 19: Torneo Regional de Golf. 7 usuarios/as y 2 monitores/as.
 - Evaluación: se valora como muy positiva
 - Resultados: En la categoría de Competición se proclamó en la segunda y tercera posición fue para los deportistas del CD. AT. Fortius. En Adaptada Masculina, AT. Fortius ocupó la primera posición.

Octubre:

- Día 6: primer partido de Liga Super 8 REAL MURCIA-ASPAPROS.
 - Evaluación: se valora como muy positiva
 - Observaciones: Ganamos el partido.
- Día 18: Juegos escolares Baloncesto. En Molina de Segura. 14 usuarios/as y 4 monitores/as.
 - Evaluación: se valora como muy positiva
 - Observaciones: -----
- Día 26: Campeonato regional de petanca. En Puente Tocinos. 7 usuarios/as y 2 monitores/as.
 - Evaluación: se valora como muy positiva
 - Observaciones: -----
- DÍA 31: por la tarde Partido de fútbol amistoso contra Cieza. 7 usuarios/as y 2 monitores/as.
 - Evaluación: se valora como muy positiva
 - Observaciones: -----

Noviembre:

- Día 17: Jornada 2ª de la Liga Super 8 REAL MURCIA-ASPAPROS. 14 usuarios/as y 4 monitores/as.
 - Evaluación: se valora como muy positiva
 - Observaciones: -----
- Día 22: juegos escolares Fútbol 7 en Lorca. 35 usuarios/as y 5 monitores/as.

- Evaluación: se valora como muy positiva
 - Observaciones: -----
 - Día 29: Jornada Regional de Hípica: DOMA CLÁSICA. 7 usuarios/as y 2 monitores/as.
 - Evaluación: se valora como muy positiva
 - Observaciones: A nivel regional es la primera vez que se realiza esta actividad. Ha sido una experiencia muy agradable.
-

Diciembre:

- Día 1: Mini Olimpiadas Fedemips en Molina de Segura. 7 usuarios/as y 2 monitores/as.
 - Evaluación: se valora como muy positiva
 - Observaciones: -----
- Día 3: Partido de fútbol en Blanca. 14 usuarios/as y 4 monitores/as.
 - Evaluación: se valora como muy positiva
 - Observaciones: Por el día de la Discapacidad.
- Día 5: con motivo del día mundial de la discapacidad, el pabellón municipal de Las Torres de Cotillas acogió un triangular de fútbol sala en favor de la lucha contra la esclerosis lateral amiotrófica (ELA). Este evento estaba organizado por el Atlético Torreño, en colaboración con la Federación de Fútbol de la Región de Murcia (FFRM) y las concejalías de Discapacidad y de Deportes. 1 usuarios/as y 2 monitores/as.
 - Evaluación: se valora como muy positiva
 - Observaciones: -----
- Día 5: Jornada Regional de Hípica: DOMA CLÁSICA. 7 usuarios/as y 2 monitores/as.

- Evaluación: se valora como muy positiva
- Observaciones: -----
- Día 15: jornada 3 Liga Super 8 REAL MURCIA-ASPAPROS. 14 usuarios/as y 4 monitores/as.
- Evaluación: se valora como muy positiva
- Observaciones: -----

Campeonatos Nacionales:

Enero:

- Del 23 al 26 Campeonato de España de Esquí alpino en Sierra Nevada. 7 usuarios/as y 2 monitores/as.
 - Evaluación: se valora como muy positiva
 - Observaciones: En Categoría de Habilidades quedamos segundos.

febrero:

- Del 10 al 12: Campeonato de España de Campo a Través en Santander. 7 usuarios/as y 2 monitores/as.
 - Evaluación: se valora como muy positiva
 - Observaciones: Medalla de Plata.



- Del 17 al 19: Campeonato de Pádel en Alicante. 7 usuarios/as y 2 monitores/as.
 - Evaluación: se valora como muy positiva
 - Observaciones: Medalla de oro y plata en Habilidades Deportivas femeninas.

marzo:

- Del 8 al 11. Campeonato de natación Nacional en Torre Vieja. 7 usuarios/as y 2 monitores/as.
 - Evaluación: se valora como muy positiva
 - Observaciones: -----
- Del 24 al 26: Campeonato de España de Gimnasia rítmica en Cuenca. 7 usuarios/as y 2 monitores/as.
 - Evaluación: se valora como muy positiva
 - Observaciones: -----

abril:

- Del 13 al 16 campeonato de Atletismo en Cádiz. 7 usuarios/as y 2 monitores/as.
 - Evaluación: se valora como muy positiva
 - Observaciones: -----
- Del 23 al 27: semana de formación y campeonato nacional de equitación en Soria. 7 usuarios/as y 2 monitores/as.
 - Evaluación: se valora como muy positiva

➤ Observaciones: -----

Septiembre:

- Del 26 al 28: Campeonato de España de Golf, en Salamanca. 7 usuarios/as y 2 monitores/as.
 - Evaluación: se valora como muy positiva
 - Observaciones: -----

Octubre:

- Del 19 al 22: campeonato nacional de baloncesto en Ciudad Real. 7 usuarios/as y 2 monitores/as.
 - Evaluación: se valora como muy positiva



Noviembre:

- Del 2 al 4: Campeonato nacional de fútbol sala en San Javier. 7 usuarios/as y 2 monitores/as.
 - Evaluación: se valora como muy positiva
 - Observaciones: -----
- Del 17 al 19: Campeonato nacional de petanca en Almendralejo, Badajoz. 7 usuarios/as y 2 monitores/as.
 - Evaluación: se valora como muy positiva
 - Observaciones: -----

Diciembre:

- Del 17 al 22: Campeonato de Esquí nórdico en Llanos del Hospital. 7 usuarios/as y 2 monitores/as.
 - Evaluación: se valora como muy positiva
 - Observaciones: -----

Autodefensa:

- El 20 de febrero: realizan el examen de Finaldefence para obtener el cinturón amarillo blanco y blanco los que se iniciaron después.
- Día 1 de marzo: entrega de diplomas exámenes de grado de Finaldefence.
- Día 25 de marzo: Exhibición FINALDEFENCE en San Javier. 7 usuarios/as y 2 monitores/as.

VII Liga Municipal Diversidad Deportiva Molina de Segura:



Marzo:

- Día 16: Liga Diversidad deportiva Molina de Segura: CROSS. 15 usuarios/as y 3 monitores/as.
 - Evaluación: se valora como muy positiva
 - Observaciones: -----

Abril:

- Día 27: Atletismo Liga Diversidad la Ciudad Deportiva "El Romeral". 7 usuarios/as y 2 monitores/as.
 - Evaluación: se valora como muy positiva
 - Observaciones: -----

Mayo:

- Día 18: Liga Diversidad BALONCESTO. Pabellón Consuelo Campoy "El Romeral". 14 usuarios/as y 4 monitores/as.
 - Evaluación: se valora como muy positiva
 - Observaciones: -----

Junio:

- Día 13: Natación y Clausura Liga Diversidad en el Romeral. 7 usuarios/as y 2 monitores/as.
 - Evaluación: se valora como muy positiva
 - Observaciones: -----

Actividades específicas de Residencia:

Enero:

- Día 1: ruta de senderismo por Cieza. 7 usuarios/as y 2 monitores/as.
 - Evaluación: se valora como muy positiva
 - Observaciones: -----
- Día 2: Visita al Belén de Puente Tocinos. 7 usuarios/as y 2 monitores/as.
 - Evaluación: se valora como muy positiva
 - Observaciones: -----
- Día 5: Vamos a ver la Cabalgata de Los Reyes Magos de Molina de Segura. 10 usuarios/as y 2 monitores/as.
 - Evaluación: se valora como muy positiva
 - Observaciones: -----
- Día 6: Vamos a ver el Belén municipal de Molina de Segura. 7 usuarios/as y 2 monitores/as.
 - Evaluación: se valora como muy positiva

- Observaciones: -----
- Día 7: Norias de Abarán y El Jarral. Otro grupo se va a pasear por Molina de Segura. 7 usuarios/as y 2 monitores/as, en cada grupo.
 - Evaluación: se valora como muy positiva
 - Observaciones: -----
- Día 14: excursión a la Fuente Caputa. 7 usuarios/as y 2 monitores/as.
 - Evaluación: se valora como muy positiva
 - Observaciones: -----
- Día 15: paseo por las norias de Abarán y aperitivo en la playa fluvial. 7 usuarios/as y 2 monitores/as.
 - Evaluación: se valora como muy positiva
 - Observaciones: -----
- Día 18: vamos al cine a ver El Gato con botas, en el cine Vega Plaza de Molina de Segura. 7 usuarios/as y 2 monitores/as.
 - Evaluación: se valora como muy positiva
 - Observaciones: -----
- Día 21: Vamos a una exposición de pintura en Molina de Segura. 7 usuarios/as y 2 monitores/as.
 - Evaluación: se valora como muy positiva
 - Observaciones: -----
- Día 22: salida a las Lagunas de Campotejar. 7 usuarios/as y 2 monitores/as.
 - Evaluación: se valora como muy positiva
 - Observaciones: -----

- Día 28: Vamos a las Fiestas de Barranda, visita al museo étnico y disfrutado de las cuadrillas de Barranda. 7 usuarios/as y 2 monitores/as.
 - Evaluación: se valora como muy positiva
 - Observaciones: -----
- Día 29: Salida a las fiestas de Barranda. Otro grupo se va a pasear por Molina de Segura. 7 usuarios/as y 2 monitores/as, en cada grupo.
 - Evaluación: se valora como muy positiva
 - Observaciones: -----

Febrero:

- Día 1: vamos al cine Vega Plaza. 7 usuarios/as y 2 monitores/as.
 - Evaluación: se valora como muy positiva
 - Observaciones: -----
- Día 4: Pasamos el día en el mercadillo medieval de Orihuela. Otro grupo se van a almorzar a una cafetería y a hacer la compra del aperitivo al Mercadona. 7 usuarios/as y 2 monitores/as en casa grupo.
 - Evaluación: se valora como muy positiva
 - Observaciones: -----



- Día 5: Mercado medieval de Orihuela. 7 usuarios/as y 2 monitores/as.
 - Evaluación: se valora como muy positiva
 - Observaciones: -----
- Día 11: Centro Comercial Nueva Condomina. 7 usuarios/as y 2 monitores/as.
 - Evaluación: se valora como muy positiva
 - Observaciones: -----
- Día 15: vamos al cine a ver Obelix y Asterix. 7 usuarios/as y 2 monitores/as.
 - Evaluación: se valora como muy positiva
 - Observaciones: -----
- Día 18: Vamos a Alicante a ver el Campeonato de España de pádel. 7 usuarios/as y 2 monitores/as.
 - Evaluación: se valora como muy positiva
 - Observaciones: experiencia gratificante ya que pudieron animar a sus propios compañeros/as que competían.
- Día 25: Salida a comprar el aperitivo y paseo por el pueblo. Otro grupo va al Rally Ribera de Molina y Pic noic en la pinada de Torre Alta. 7 usuarios/as y 2 monitores/as en cada grupo.
 - Evaluación: se valora como muy positiva
 - Observaciones: -----
- Día 26: actividades en la Plaza Circular de Murcia: Bachata, zumba, etc. 7 usuarios/as y 2 monitores/as.
 - Evaluación: se valora como muy positiva
 - Observaciones: -----

Marzo

- Día 1: vamos al cine a ver Quantumanía. 7 usuarios/as y 2 monitores/as.
 - Evaluación: se valora como muy positiva
 - Observaciones: -----
- Día 4: "Soto de la Zarzuela" a ver la Floración de Cieza. Otro grupo van a Murcia. Cada grupo 7 usuarios/as y 2 monitores/as.
 - Evaluación: se valora como muy positiva
 - Observaciones: -----
- Día 5: Salida a Archena y visita al Museo. 7 usuarios/as y 2 monitores/as
 - Evaluación: se valora como muy positiva
 - Observaciones: -----



- Día 11: Salida a la piscina municipal de Torrevieja, salinas y playa. Otro grupo va a un partido de fútbol a la Vieja Condomina. Cada grupo 7 usuarios/as y 2 monitores/as.
 - Evaluación: se valora como muy positiva
 - Observaciones: -----

- Día 12: vamos a ver la floración de Cieza y comida en la orilla del río. 7 usuarios/as y 2 monitores/as.
 - Evaluación: se valora como muy positiva
 - Observaciones: -----
- Día 18: salida a comprar el aperitivo. Otro grupo se va a pasar el día a la Playa de Archena. 7 usuarios/as y 2 monitores/as cada grupo.
 - Evaluación: se valora como muy positiva
 - Observaciones: -----
- Día 19: Excursión al Valle Perdido. 7 usuarios/as y 2 monitores/as.
 - Evaluación: se valora como muy positiva
 - Observaciones: -----
- Día 22: vamos al cine Vega Plaza. 7 usuarios/as y 2 monitores/as.
 - Evaluación: se valora como muy positiva.
 - Observaciones: -----
- Día 25: paseo por el pueblo y compra de aperitivo. 7 usuarios/as y 2 monitores/as.
 - Evaluación: se valora como muy positiva
 - Observaciones: -----
- Día 26: Vista al Mirador de Cehegín. 7 usuarios/as y 2 monitores/as.
 - Evaluación: se valora como muy positiva
 - Observaciones: -----

Abril:

- Día 1: vamos de compras y paseo por el pueblo. Otro grupo van a pasar el día a la Fuensanta. Cada grupo 7 usuarios/as y 2 monitores/as.
 - Evaluación: se valora como muy positiva
 - Observaciones: -----
- Día 2: Vamos a ver la procesión de domingo de Ramos. Tomamos un aperitivo. 7 usuarios/as y 2 monitores/as.
 - Evaluación: se valora como muy positiva
 - Observaciones: -----
- Día 3: Vamos a Murcia, paseo en barco y comida en el Bosque encantado. 7 usuarios/as y 2 monitores/as.
 - Evaluación: se valora como muy positiva
 - Observaciones: -----
- Día 6: paseo por el pueblo. 10 usuarios/as y 2 monitores/as.
 - Evaluación: se valora como muy positiva
 - Observaciones: -----
- Día 7: salida por el pueblo: 5 usuarios y 1 monitor. Vamos a ver la procesión de Viernes Santo de Salzillo, 7 usuarios/as y 2 monitores/as.
 - Evaluación: se valora como muy positiva
 - Observaciones: hay mucha dificultad para poder aparcar en Murcia en estos días festivos.
- Día 8: vamos a comprar el aperitivo. 7 usuarios/as y 2 monitores/as.
 - Evaluación: se valora como muy positiva
 - Observaciones: -----

- Día 10: Salimos a desayunar y paseo por el pueblo. 7 usuarios/as y 2 monitores/as.
 - Evaluación: se valora como muy positiva
 - Observaciones: -----
- Día 11: salida por Murcia a ver el ambiente sardinero y huertano. Murcia en fiestas. 7 usuarios/as y 2 monitores/as.
 - Evaluación: se valora como muy positiva
 - Observaciones: -----
- Día 16: Espectáculo de magia y ambiente huertano en el malecón de Murcia. 7 usuarios/as y 2 monitores/as.
 - Evaluación: se valora como muy positiva
 - Observaciones: -----
- Día 22: desayuno por el pueblo. 7 usuarios/as y 2 monitores/as.
 - Evaluación: se valora como muy positiva
 - Observaciones: -----
- Día 23: Excursión a San Pedro del Pinatar. La Puntica. Otro grupo salen a desayunar. 7 usuarios/as y 2 monitores/as cada grupo.
 - Evaluación: se valora como muy positiva
 - Observaciones: -----



- Día 29: Museo arqueológico y aperitivo en Murcia. 7 usuarios/as y 2 monitores/as.
 - Evaluación: se valora como muy positiva
 - Observaciones: -----
- Día 20: Vamos a la Nueva Condomina a ver el partido del Real Murcia. 7 usuarios/as y 2 monitores/as.
 - Evaluación: se valora como muy positiva
 - Observaciones: -----

Mayo:

- Día 3: Cine Vega Plaza: "Los guardianes del bosque". 7 usuarios/as y 2 monitores.
 - Evaluación: se valora como muy positiva
 - Observaciones: -----
- Día 6: compra de aperitivo. Otro grupo va a Los Alcázares, paseo en barco por el Mar menor y juegos en la orilla de la playa. Toman un aperitivo. 7 usuarios/as y 2 monitores/as en cada grupo.
 - Evaluación: se valora como muy positiva
 - Observaciones: -----
- Día 7: van a desayunar a una terraza en Molina de Segura. Otro grupo van a Los Mayos de Alhama de Murcia. 7 usuarios/as y 2 monitores/as en cada grupo.
 - Evaluación: se valora como muy positiva
 - Observaciones: -----
- Día 13: salida a comprar el aperitivo y tomar un café. Otro grupo van a ver el Campeonato de selección autonómicas de futbol playa en San Pedro del Pinatar.

- Evaluación: se valora como muy positiva
- Observaciones: En este campeonato participaban dos de nuestros residentes.
- Día 14: Paseo por Molina de Segura y aperitivo en el parque. 10 usuarios/as y 2 monitores/as.
 - Evaluación: se valora como muy positiva
 - Observaciones: -----
- Día 17: vamos al cine a ver Los Guardianes de la Galaxia. 7 usuarios/as y 2 monitores/as.
 - Evaluación: se valora como muy positiva
 - Observaciones: -----
- DÍA 20: Centro comercial Nueva Condomina. 7 usuarios/as y 2 monitores/as.
 - Evaluación: se valora como muy positiva
 - Observaciones: -----
- Día 21: Paseo por Fortuna y aperitivo. 7 usuarios/as y 2 monitores/as.
 - Evaluación: se valora como muy positiva
 - Observaciones: -----
- Día 27: Museo de La Ciencia y el Agua de Murcia. 7 usuario/as y 2 monitores/as.
 - Evaluación: se valora como muy positiva
 - Observaciones: -----



Junio:

- Día 3: compra en el Mercadona y paseo por el pueblo. Otro grupo se va a San Pedro del Pinatar a ver el campeonato de fútbol playa de nuestros compañeros/as. 7 usuarios/as y 2 monitores/as en cada grupo.
 - Evaluación: se valora como muy positiva
 - Observaciones: -----
- Día 4: mercadillo medieval en Bullas. 7 usuarios/as y 2 monitores/as.
 - Evaluación: se valora como muy positiva
 - Observaciones: -----
- Día 9: paseo por el pueblo y aperitivo. 10 usuarios/as y 2 monitores/as.
 - Evaluación: se valora como muy positiva
 - Observaciones: -----
- Día 10: Visita al museo del esparto de Archena. Y paseo y comida en el Merendero La Playa. 7 usuarios/as y 2 monitores/as.
 - Evaluación: se valora como muy positiva
 - Observaciones: -----
- Día 11: Excursión a Moratalla. 7 usuarios/as y 2 monitores/as.
 - Evaluación: se valora como muy positiva
 - Observaciones: -----
- Día 17: vamos al campeonato regional de pádel a Espinardo a animar a nuestros compañeros. 7 usuarios/as y 2 monitores/as.
 - Evaluación: se valora como muy positiva



- Observaciones: -----
- Día 24: salida a comprar el aperitivo y paseo por el pueblo. 10 usuarios/as y 2 monitores/as.
 - Evaluación: se valora como muy positiva
 - Observaciones: -----
- Día 25: Piscina de Lorquí. 7 usuarios/as y 2 monitores/as.
 - Evaluación: se valora como muy positiva
 - Observaciones: -----

Julio:

- Día 1: Piscina de Lorquí. Otro grupo salen de compras. 7 usuarios/as y 2 monitores/as en cada grupo.
 - Evaluación: se valora como muy positiva
 - Observaciones: -----
- Día 2: Piscina de Lorquí. 7 usuarios/as y 2 monitores/as.
 - Evaluación: se valora como muy positiva
 - Observaciones: -----
- Día 8: Pasamos el día en la casa de La Azohía. Desayuno en

cafetería y compra. 7 usuarios/as y 2 monitores/as en cada grupo.

- Evaluación: se valora como muy positiva
- Observaciones: -----

- Día 9: Piscina de Lorquí. 7 usuarios/as y 2 monitores/as.
 - Evaluación: se valora como muy positiva
 - Observaciones: -----
- Día 15: Playa La Azohía. 7 usuarios/as y 2 monitores/as.
 - Evaluación: se valora como muy positiva
 - Observaciones: -----
- Día 16: Piscina de Lorquí. 7 usuarios/as y 2 monitores/as.
 - Evaluación: se valora como muy positiva
 - Observaciones: -----
- Día 22: Pasamos el día en la casa de La Azohía. 7 usuarios/as y 2 monitores/as.
 - Evaluación: se valora como muy positiva
 - Observaciones: -----
- Día 23: Piscina de Lorquí. 7 usuarios/as y 2 monitores/as.
 - Evaluación: se valora como muy positiva
 - Observaciones: -----
- Día 29: Pasamos el día en la casa de La Azohía. 7 usuarios/as y 2 monitores/as.
 - Evaluación: se valora como muy positiva
 - Observaciones: -----
- Día 30: piscina de Lorquí. 7 usuarios/as y 2 monitores/as.
 - Evaluación: se valora como muy positiva
 - Observaciones: -----

Agosto:

➤ Día 1: Piscina de Lorquí, otro grupo pasa el día en La Azohía. 7 usuarios/as y 2 monitores/as cada grupo.

➤ Evaluación: se valora como muy positiva

➤ Observaciones: -----

➤ Día 2: Piscina de Lorquí, otro grupo pasa el día en La Azohía.

7 usuarios/as y 2 monitores/as cada grupo.

➤ Evaluación: se valora como muy positiva

➤ Observaciones: -----

➤ Día 3: día completo en la piscina de Lorquí y otro grupo en La Azohía. 7 usuarios/as y 2 monitores/as cada grupo.

➤ Evaluación: se valora como muy positiva

➤ Observaciones: -----

➤ Día 4: día completo en la piscina de Lorquí y otro grupo van a Bullas. 7 usuarios/as y 2 monitores/as cada grupo.

➤ Evaluación: se valora como muy positiva

➤ Observaciones: -----

➤ Día 5: salida al Mercadona y paseo por Molina de Segura. Otro grupo va a pasar el día a La Azohía. 7 usuarios/as y 2 monitores/as en cada grupo.

➤ Evaluación: se valora como muy positiva

➤ Observaciones: -----

➤ Día 6: piscina de Lorquí. 7 usuarios/as y 2 monitores/as.

➤ Evaluación: se valora como muy positiva

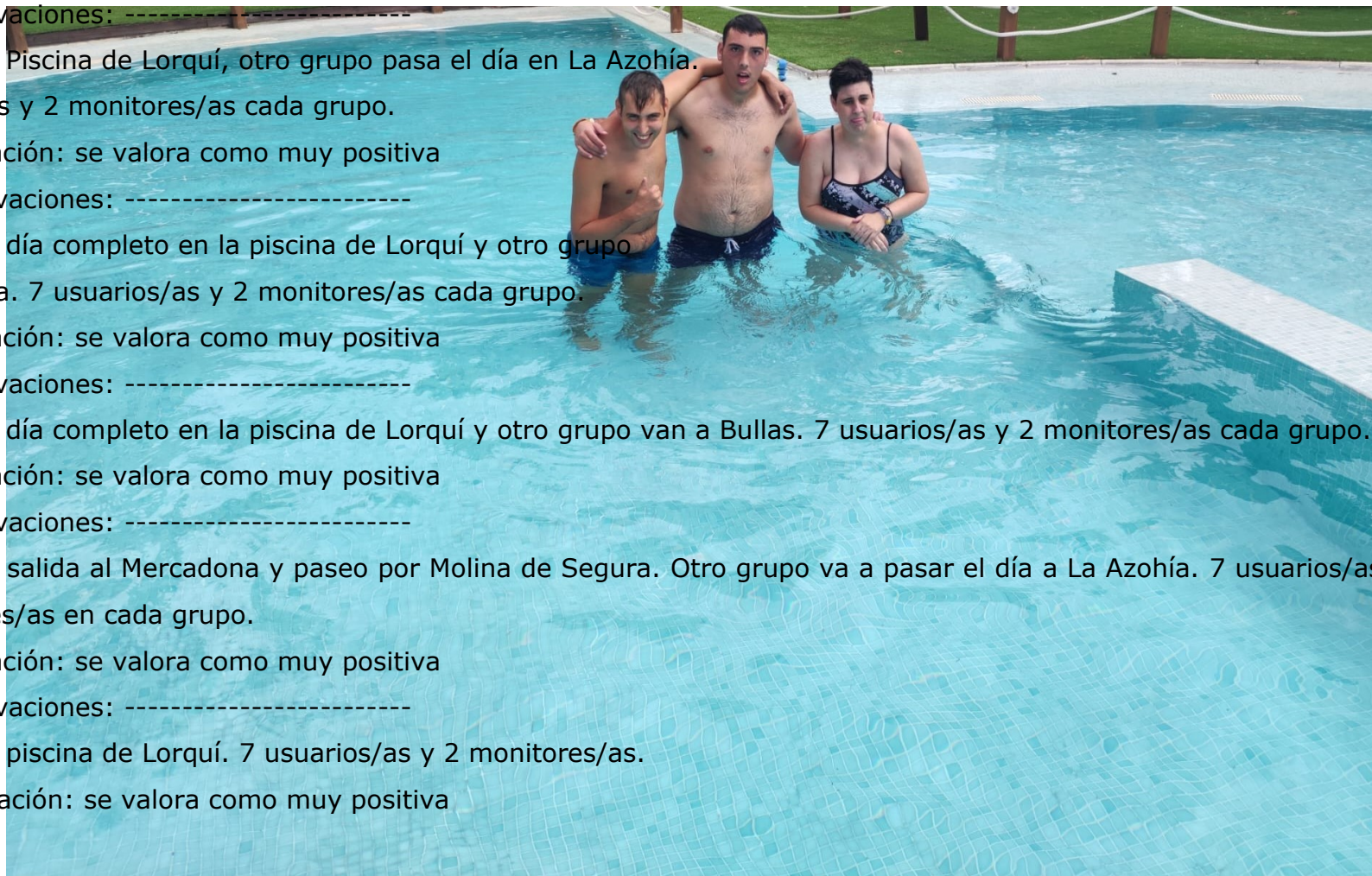

- Observaciones: -----
- Día 7: piscina de Lorquí y otro grupo va a Cehegín y al Santuario del Niño de Mula. 7 usuarios/as y 2 monitores/as cada grupo.
 - Evaluación: se valora como muy positiva
 - Observaciones: -----
- Día 8: Piscina de Lorquí, otro grupo pasa el día en La Azohía. 7 usuarios/as y 2 monitores/as cada grupo.
 - Evaluación: se valora como muy positiva
 - Observaciones: -----
- Día 9: día completo en la Piscina de Lorquí, otro grupo pasa el día en La Azohía. 7 usuarios/as y 2 monitores/as cada grupo.
 - Evaluación: se valora como muy positiva
 - Observaciones: -----
- Día 10: día completo en la Piscina de Lorquí, otro grupo pasa el día en La Azohía. 7 usuarios/as y 2 monitores/as cada grupo.
 - Evaluación: se valora como muy positiva
 - Observaciones: -----
- Día 11: día completo en la piscina de Lorquí y otro grupo van a Bullas. 7 usuarios/as y 2 monitores/as cada grupo.
 - Evaluación: se valora como muy positiva
 - Observaciones: -----
- Día 12: Plaza La Azohía. 7 usuarios/as y 2 monitores/as.
 - Evaluación: se valora como muy positiva



- Observaciones: -----
- Día 17: Piscina de Lorquí, otro grupo pasa el día en La Azohía. 7 usuarios/as y 2 monitores/as cada grupo.
 - Evaluación: se valora como muy positiva
 - Observaciones: -----
- Día 18: piscina de Lorquí y otro grupo pasan el día en el Río en Calasparra. 7 usuarios/as y 2 monitores/as cada grupo.
 - Evaluación: se valora como muy positiva
 - Observaciones: -----

- Observaciones: -----
- Día 13: piscina de Lorquí. 7 usuarios/as y 2 monitores/as.
 - Evaluación: se valora como muy positiva
 - Observaciones: -----
- Día 14: día completo en la piscina de Lorquí y otro grupo van a Bullas. 7 usuarios/as y 2 monitores/as cada grupo.
 - Evaluación: se valora como muy positiva
 - Observaciones: -----
- Día 16: Piscina de Lorquí, otro grupo pasa el día en La Azohía. 7 usuarios/as y 2 monitores/as cada grupo.
 - Evaluación: se valora como muy positiva

- Día 19: piscina de Lorquí. 7 usuarios/as y 2 monitores/as.
 - Evaluación: se valora como muy positiva
 - Observaciones: -----
- Día 20: pasamos el día en la casa de La Azohía. 7 usuarios/as y 2 monitores/as.
 - Evaluación: se valora como muy positiva
 - Observaciones: -----
- Día 21: piscina de Lorquí y otro grupo pasan el día en el Río en Calasparra. 7 usuarios/as y 2 monitores/as en cada grupo.
 - Evaluación: se valora como muy positiva
 - Observaciones: -----
- Día 22: Piscina de Lorquí, otro grupo pasa el día en La Azohía. 7 usuarios/as y 2 monitores/as en cada grupo.
 - Evaluación: se valora como muy positiva
 - Observaciones: -----
- Día 24: piscina de Lorquí y otro grupo pasa el día en La Azohía. 7 usuarios/as y 2 monitores/as en cada grupo.
 - Evaluación: se valora como muy positiva
 - Observaciones: -----
- Día 25: Pasan el día en Archena, otro grupo va a la piscina de Lorquí. 7 usuarios/as y 2 monitores/as en cada grupo.
 - Evaluación: se valora como muy positiva
 - Observaciones: -----
- Día 26: pasamos el día en La Azohía. 7 usuarios/as y 2 monitores/as.
 - Evaluación: se valora como muy positiva

- Observaciones: -----
- Día 28: van a la piscina de Lorquí y otro grupo pasa el día en Cabo de Palos. 7 usuarios/as y 2 monitores/as en cada grupo.
 - Evaluación: se valora como muy positiva
 - Observaciones: -----
- Día: 29: piscina de Lorquí y otro grupo pasan el día en La Azohía. 7 usuarios/as y 2 monitores/as en cada grupo.
 - Evaluación: se valora como muy positiva
 - Observaciones: -----
- Día 30: piscina de Lorquí y otro grupo pasan el día en La Azohía. 7 usuarios/as y 2 monitores/as en cada grupo.
 - Evaluación: se valora como muy positiva
 - Observaciones: -----
- Día 31: piscina de Lorquí 14 usuarios/as. 7 usuarios/as y 2 monitores/as.
 - Evaluación: se valora como muy positiva
 - Observaciones: -----

Septiembre:

- Día 2: vamos a la Nueva Condomina. 7 usuarios/as y 2 monitores/as.
 - Evaluación: se valora como muy positiva
 - Observaciones: -----
- Día 3: Nueva Condomina. Otro grupo van a almorzar a una cafetería del barrio. 7 usuarios/as y 2 monitores/as en cada grupo.

- Evaluación: se valora como muy positiva
- Observaciones: -----
- Día 6: vamos a Cine Vega Plaza. 7 usuarios/as y 2 monitores/as.

- Evaluación: se valora como muy positiva
- Observaciones: -----
- Día 9: Vamos a ver el ambiente de las fiestas de Molina de Segura. Otro grupo van a hacer la compra. 7 usuarios/as y 2 monitores/as en cada grupo.

- Evaluación: se valora como muy positiva
- Observaciones: -----

- Día 16: Por la mañana vamos a la Ofrenda Floral de la Virgen de La Consolación. Paseo por el mercadillo medieval y aperitivo. Por la tarde Vamos a ver las Carrozas de las fiestas de Molina de Segura. 7 usuarios/as y 2 monitores cada grupo.

- Evaluación: se valora como muy positiva
- Observaciones: -----

- Día 17: mercadillo medieval de Molina de Segura. 7 usuarios/as y 2 monitores/as.
Evaluación: se valora como muy positiva

- Observaciones: -----

- Día 18: Mercadillo Medieval, Molina de Segura. 7 usuarios/as y 2 monitores/as.
➤ Evaluación: se valora como muy positiva



- Observaciones: -----
- Día 23: Salida al Polideportivo El Romeral a ver un partido. 7 usuarios/as y 2 monitores/as.
 - Evaluación: se valora como muy positiva
 - Observaciones: -----
- Día 27: Cine Vega Plaza a ver Campeonex. 7 usuarios/as y 2 monitores/as.
 - Evaluación: se valora como muy positiva
 - Observaciones: -----
- Día 30: Visita al Santuario de La Fuensanta. 7 usuarios/as y 2 monitores/as.
 - Evaluación: se valora como muy positiva
 - Observaciones: -----

Octubre:

- Día 1: Motocross en Los Conejos. 7 usuarios/as y 2 monitores/as.
 - Evaluación: se valora como muy positiva
 - Observaciones: -----
- Día 4: vamos a ver títeres en la plaza del teatro Romea y paseo por Murcia. Pegas: que esta toda Murcia en obras. 7 usuarios/as y 2 monitores/as.
 - Evaluación: se valora como muy positiva
 - Observaciones: Murcia esta toda en obras, y es complicado llegar a los sitios a tiempo.
- Día 7: vamos a ver el desfile de Moros y cristianos de Molina de Segura y tomamos un aperitivo. Salida al Mercadona para comprar el aperitivo. Cada grupo 7 usuarios/as y 2 monitores/as.



- Día 8: salida por el pueblo y cafetería. 5 usuarios/as y 1 monitor. Otro grupo se va a la exposición de la Guardia Civil en la plaza circular de Murcia, después visitan el parque Drilo. 7 usuarios/as y 2 monitores/as.
 - Evaluación: se valora como muy positiva
 - Observaciones: -----
- Día 12: pasamos el día en La Fuensanta. 7 usuarios/as y 2 monitores/as.
 - Evaluación: se valora como muy positiva
 - Observaciones: -----
- Día 15: vamos a La Nueva Condomina a ver un partido. R Murcia contra Algeciras. 7 usuarios/as y 2 monitores/as.
 - Evaluación: se valora como muy positiva
 - Observaciones: -----
- Día 18: vamos al cine Vega Plaza a ver Campeonex. 7 usuarios/as y 2 monitores/as.
 - Evaluación: se valora como muy positiva
 - Observaciones: -----
- Día 21: Salida al Parque Natural de la Muela en Albudeite, recolectando piñas y senderismo. 7 usuarios/as y 2 monitores/as.
 - Evaluación: se valora como muy positiva

- Observaciones: -----
- Día 28: visita al acuario de la Universidad de Murcia, y al Museo del Agua y de la Ciencia, cafetería y aperitivo. 7 usuarios/as y 2 monitores/as.
 - Evaluación: se valora como muy positiva
 - Observaciones: -----

Noviembre:

- Día 5: Mercado Zacatín. 7 usuarios/as y 2 monitores/as.
 - Evaluación: se valora como muy positiva
 - Observaciones: -----
- Día 11: Sierra de la Muela Albudeite. 7 usuarios/as y 2 monitores/as.
 - Evaluación: se valora como muy positiva
 - Observaciones: -----
- Día 12: Museo Mudem. 7 usuarios/as y 2 monitores/as.
 - Evaluación: se valora como muy positiva
 - Observaciones: -----
- Día 18: mercado medieval de Lorca. Otro grupo sale a comprar el aperitivo y dan un paseo por el pueblo. 7 usuarios/as y 2 monitores/as cada grupo.
 - Evaluación: se valora como muy positiva
 - Observaciones: -----
- Día 19: mercado del peregrino y comida en las Fuentes del Marqués. 7 usuarios/as y 2 monitores/as.

- Evaluación: se valora como muy positiva
- Observaciones: -----
- Día 25: Playa de Archena, paseo por la orilla del rio y después a Ermita y parada en Ceutí. 7 usuarios/as y 2 monitores/as.
 - Evaluación: se valora como muy positiva
 - Observaciones: vieron el motocross y tomaron un aperitivo.
- Día 26: El Palmeral de Santiago y Zaraiche. 7 usuarios/as y 2 monitores/as.
 - Evaluación: se valora como muy positiva
 - Observaciones: -----

Diciembre:

- Día 2: Salida a Terra Natura. 7 usuarios/as y 2 monitores/as.
 - Evaluación: se valora como muy positiva
 - Observaciones: gratuito para las personas con discapacidad.
- Día 3: Salida a Terra Natura. 7 usuarios/as y 2 monitores/as.
 - Evaluación: se valora como muy positiva
 - Observaciones: gratuito para las personas con discapacidad.
- Día 6: Mercado medieval Caravaca de la Cruz. 7 usuarios/as y 2 monitores/as.
 - Evaluación: se valora como muy positiva
 - Observaciones: -----

- Día 7: Vamos a ver el Belén del Palacio Episcopal y paseo por el centro de Murcia. 7 usuarios/as y 2 monitores/as.
 - Evaluación: se valora como muy positiva
 - Observaciones: -----
- Día 8: Paseo por Murcia capital. 7 usuarios/as y 21 monitores/as.
 - Evaluación: se valora como muy positiva
 - Observaciones: -----
- Día 9: paseo por el pueblo. 7 usuarios/as y 2 monitores/as.
 - Evaluación: se valora como muy positiva
 - Observaciones: -----
- Día 10: paseo por el pueblo. 10 usuarios/as y 2 monitores/as.
 - Evaluación: se valora como muy positiva
 - Observaciones: -----



- Día 13: Cine "La Navidad en sus manos". 7 usuarios/as y 2 monitores/as.
 - Evaluación: se valora como muy positiva
 - Observaciones: -----
- Día 16: Mercado de las Tradiciones Molina de Segura. Soto de los Álamos y El Llano de Molina. 7 usuarios/as y 2 monitores/as.
 - Evaluación: se valora como muy positiva
 - Observaciones: -----
- Día 23: Paseo por Murcia, actividades navideñas, mercadillo. 7 usuarios/as y 2 monitores/as.

- Evaluación: se valora como muy positiva
- Observaciones: -----
- Día 24: Mercado navideño y casa de papa Noel y árbol de navidad de la plaza circular. 7 usuarios/as y 2 monitores/as.
 - Evaluación: se valora como muy positiva
 - Observaciones: -----
- Día 25: Murcia ambiente navideño, paseo Alfonso X El Sabio, catedral, etc. 7 usuarios/as y 2 monitores/as.
 - Evaluación: se valora como muy positiva
 - Observaciones: -----
- Día 30: Salida a La Fica, Belén de Casillas y de Puente tocinos. Otro grupo paseo por el pueblo. 7 usuarios/as y 2 monitores/as en cada grupo.
 - Evaluación: se valora como muy positiva
 - Observaciones: -----



Visitas recibidas, realizadas y otros eventos:

- 20 de febrero: viene Rocío La Pequeña a la sesión del club de lectura a realizar una actividad.
- 20 de febrero: Reunión online a las 18.00h del Consejo Municipal de Deportes y Actividad Física.
- 18 de abril: reunión a las 18.30h en Monteagudo de Fedemips.
- Día 19 de mayo: visita de alumnos/as del curso de Atención Sociosanitaria de Ucomur.
- Día 25 de mayo: reunión telemática Liga super 8: de 11.30 a 13.00h.
- Día 21 de julio: visita de los alumnos/as del ayuntamiento de Alguazas del curso de Sociosanitario.
- Día 1 de julio: a las 10.30 asistimos a la Reunión ordinaria de la Asamblea de la Federación Española de Deportes para personas con Discapacidad Intelectual, en Madrid.
- Día 21 de septiembre: 17.30h reunión en el Ayuntamiento Consejo de Salud y Deportes hasta las 19.30h: asiste Alfonso.
- Día 25 de septiembre: reunión a las 11.00 en la FFRMM.
- Día 9 de octubre: reunión en el Ayuntamiento de Molina de Segura.
- Día 3 de diciembre: Vamos a participar con una de nuestras residentes que lee parte del Manifiesto en la Plaza Cardenal Belluga por el día de la Discapacidad.

2. RELACIÓN DE PROTOCOLOS DEL CENTRO.

TÍTULO	ÁREA AFECTADA
Control de los Documentos y Registros de Calidad	Todas las áreas
Gestión de los recursos	Todas las áreas
Planificación y Revisión del sistema por dirección	Dirección / Área de calidad
Auditorías Internas	Área de calidad
Control de No Conformes, Acciones Correctivas y Mejoras	Todas las áreas
Compras y Subcontratos	Administración / Dirección
Control de los equipos	Administración / Dirección
Satisfacción Usuarios	Todas las áreas
Servicio de Centro de Día	Centro de Día
Servicio de Residencia	Residencia
Común Centro de Día y Residencia	Residencia / Centro Día
Contexto de la Organización	Residencia / Centro Día
Partes Interesadas	Residencia / Centro Día
Gestión del Riesgo	Residencia / Centro Día
Constantes Vitales	Enfermería
Incontinencia de esfínteres	Enfermería y PAD
Prevención de Lesiones por Presión	Enfermería y PAD
Caídas	Enfermería, Fisioterapia y PAD
Crisis epilépticas	Enfermería y PAD
Aseo e higiene	PAD/ Gobernanta / Coordinadora Residencia/Enfermería
Cambios posturales y movilizaciones	Enfermería, Fisioterapia y PAD
Administración de medicación	Enfermería y Médico
Atención Médica	Enfermería y Médico

TÍTULO	ÁREA AFECTADA
Higiene postural	Fisioterapia y PAD
Limpieza instalaciones	Gobernanta y personal de limpieza
Acogida y adaptación	Psicología, Pedagogía, Enfermería, Fisioterapia y Trabajo Social
Contención	Psicología y Pedagogía.
Alimentación y Nutrición	Gobernanta, Enfermería, Coordinadora C.D, Pedagoga y PAD
Valoración funcional	Fisioterapia, Trabajo Social, Enfermería, Psicología y Pedagogía.
Fuga o desaparición	Todas las áreas.
Tratamiento del duelo	Todas las áreas
Enfermedades infectocontagiosas: hepatitis B	Todas las áreas
Protocolo de Acoso	Todas las áreas
Canal Ético	Todas las áreas

3. ACONTECIMIENTOS RELEVANTES:

6.1. Auditorías del Sistema de Gestión de Calidad.

Se han celebrado la auditoría interna en octubre y la externa en noviembre, de segundo seguimiento del S.G.C. sin detectarse incidencias relevantes.

6.2. Adquisición de la casa de la playa de La Azohía.

Este año se elabora e implementa el Proyecto de Respiro Familiar "Azohía", con la adquisición de una casa en La Azohía y la adaptación a las necesidades de las personas usuarias a las que va destinada.

Se inicia la actividad en el mes de julio, con grupos de 12 personas usuarias, tanto de centro de día como de residencia, en periodos de 4 días, desarrollando la actividad de forma continua durante los meses de julio, agosto y septiembre, con ampliación en fines de semana de octubre, noviembre y diciembre, lo que ha proporcionado tiempo libre a las personas cuidadoras y espacios de disfrute y convivencia a los participantes en el proyecto.

6.3. Canal Ético.

Se ha elaborado y aprobado el Protocolo del Canal de Denuncias, se ha realizado el nombramiento del Gestor del Sistema y se ha informado a todas las partes interesadas a través de la web de Aspapros, de entrega de documentación a los trabajadores y de información sobre el canal en los tabloneros de anuncios de los centros de ASPAPROS.

6.4. Adquisición de nuevo vehículo.

Con la subvención al cargo del IRPF autonómico concedida por la Consejería de Mujer, Igualdad, LGTBI, Familias y Política Social, se han adquirido dos nuevos furgones, para servicio de los/as usuarios/as del Centro de Día y de residencia, que supone poder abordar la necesaria renovación de los vehículos más antiguos.

6.5. Adquisición de nuevos ordenadores para las salas de informática.

Con la subvención al cargo del IRPF autonómico concedida por la Consejería de Mujer, Igualdad, LGTBI, Familias y Política Social, se han adquirido nuevos equipos informáticos que ha permitido ampliar los puestos de ordenadores para mejorar el acceso de los usuarios/as a estas herramientas.

6.6. Reparación del pavimento deteriorado.

Se finalizó la reparación del pavimento de las zonas exteriores más transitadas por los usuarios/as, a fin de conseguir un espacio más seguro, mediante espacios con menores riesgos de caídas. Se ha cuidado la

estética en el diseño del pavimento, con la doble finalidad de hacer, además, más confortable el uso y disfrute de estas zonas.

4. VALORACIÓN Y EVALUACIÓN DE RESULTADOS:

SERVICIOS BÁSICOS Y TERAPEÚTICOS	Nº usuarios	Grado de cumplimiento de los objetivos
Alojamiento	76	100%
Manutención		
Asistencia en ABVD		
Atención Social, habilitación o atención asistencial y personal		
Atención Psicológica		
Terapia Ocupacional		
Cuidados de la salud		
Atención Sociosanitaria		
Rehabilitación Funcional		
Apoyo mediante ayudas técnicas y tecnológicas de la información y comunicación		

PRESTACIONES ACCESORIAS	Nº usuarios	Grado de satisfacción/ cumplimiento
Atención médica, psicológica y de enfermería.	76	Alto grado de satisfacción/100%
Mantenimiento y limpieza		
Seguridad y vigilancia		
Lavandería		

PROGRAMAS DE INTERVENCIÓN	Grado de consecución de los objetivos (porcentaje)
Destrezas adaptativas: Aspecto Personal	69%
Periódico	Actividad del interés de los usuarios/as
Cerámica	80%
Emocionarte	50%
Cognitiva- lectoescritura	79%
Deporte	82%
Petanca	84%
Aquagym	79%
Destrezas Adaptativas	76%
Dinámica	68%
Educación Emocional y HHSS	59%
Educación sexual y afectividad	65%
Equitación	80%
Idioma	54%
Informática y TIC	88%
Intervención Cognitiva-E. Multisensorial	75%
Lectoescritura, cálculo y euro	77%
Sistema Alternativo/Aumentativo de Comunicación (SAAC)	86%
Golf	92%
Pádel	76%
Programa Ocupacional	75%
Vida en la comunidad	87%
Risoterapia	100%

Memoria de Actividades.

Baile	Actividad muy valorada por los usuarios/as, cubre la demanda detectada: 100%
La Casita. Programa de Autonomía	100%
Natación	76%
Bordado	Cubre la demanda detectada: 100%
Nuevas tecnologías	Promedio de usuarios con acceso regular a las tabletas digitales: 48%
Cine Club	Cubre la demanda detectada: 100%
Jardinería	Cubre la demanda 100%
Karaoke	Cubre la demanda 100%
Motricidad fina	Necesidad detectada/ cubierta: 100%
Musicoterapia	Actividad muy valorada por los usuarios/as
Yoga	Demanda y/o necesidad detectada/ cubierta: 100%
Zumba	Demanda detectada/ cubierta: 100%
Educación ambiental	Actividades planificadas/ desarrolladas: 100%
Misterio	Demanda detectada/ cubierta: 100%
Club lectura	Actividades planificadas/ desarrolladas: 40%
Biblioteca	Demanda detectada/ cubierta: 100%
Cámara, acción	Actividades planificadas/ realizadas: 100%
Programa de Alimentación y nutrición.	Se han cubierto todas las demandas nutricionales y se ha asesorado a usuarios/as con sobrepeso, hipertensión y diabetes.
Programa de aseo, higiene y control de esfínteres	Se han detectado y elaborado actuaciones para los usuarios/as con incontinencias.
De prevención de caídas e higiene postural.	Se ha realizado valoraciones periódicas del riesgo de caídas, para detección y prevención. Están actualizadas y revisadas las instrucciones para la higiene postural.
Programa de Atención Personalizada (PAD)	Se han actualizado los Programas de Atención Personal de todos los usuarios/as.

8. PROPUESTAS NUEVAS PARA EL PRÓXIMO AÑO: SERVICIOS, ACTIVIDADES, PERSONAL, ETC.

8.1. Construcción de un aseo y ducha exterior en la residencia de respiro de La Azohía.

Un proyecto relevante implementado en el 2023 ha sido el Programa de Respiro Familiar de La Azohía, que ha pasado por la adquisición de una vivienda en la población de la que adquiere su nombre el proyecto, situada en el municipio de Cartagena.

En el medio año de funcionamiento del proyecto se ha detectado la necesidad de aseo y duchas en las zonas ajardinadas de la vivienda, destinadas al uso mientras se utiliza la piscina o tras la llegada de la playa, por lo que se tiene en proyecto para el 2024 la creación de este espacio, para mayor comodidad y disfrute de las personas usuarias con las instalaciones.

8.2. Creación de zonas de ocio y descanso.

Con la finalidad de proporcionar a las personas usuarias, momentos de ocio y descanso de mayor calidad, se tiene proyectado ampliar espacios diseñados para esta finalidad, evitando la alta concurrencia y proporcionando espacios versátiles que cubran intereses de ocio variados, con empleo de colores y luces que propicien un ambiente tranquilo y confortable, teniendo en cuenta los aspectos ergonómicos y de seguridad, para preservar la salud de las personas usuarias también en estos nuevos espacios.

8.3. Creación zona exterior ajardinada residencia.

Al colocar los sombrajes en la zona exterior de residencia ha dado lugar a un estupendo espacio para ajardinar y aprovecharlo como zona de confort. Actualmente está ajardinado, pero sin posibilidad de ser transitable. De esta manera además ganaremos una zona de descanso y ocio más.

8.4. Proyecto COMPOS.

Nuevo proyecto que se desarrollará en el contexto de la ampliación de la actividad desarrollada en el invernadero de ASPAPROS, con la plantación de verduras, hortalizas, plantas y flores ornamentales.

Este proyecto pretende aprovechar los desechos orgánicos generados en nuestra cocina, para convertirlos en compost que revertirá en la fertilización de nuestras verduras y hortalizas.

Se tiene planificada la compra del material y herramientas necesarias para la elaboración del compost en la zona del invernadero: compostera, palas, tamices, rastrillos suficientes para que las personas usuarias con interés por este tipo de actividad, puedan aprender y realizar el proceso de elaboración y uso del compost. Una muy buena opción para el tiempo libre de nuestros/as residentes.