

Memoria anual 2023

ENTIDAD: ASPAPROS
DOMICILIO SOCIAL. Pza. Apóstoles, 3, esc. 1, entlo. MURCIA.
PRESIDENTE/GERENTE: Dña Antonia Guillamón Campos

DATOS DE IDENTIFICACIÓN

NOMBRE DEL CENTRO: CENTRO DE DÍA DEPENDIENTE DE ASPAPROS		CIF: G-30019285
Nº PLAZAS AUTORIZADAS: 200		
NÚMERO DE PLAZAS CONTRATADAS: 193		
DOMICILIO CENTRO: C/. AMISTAD, Nº.1 – B.º SAN MIGUEL		POBLACIÓN: MOLINA DE SEGURA
CÓDIGO POSTAL: 30500	TELÉFONOS: 968 611 759	
DIRECCIÓN CORREO ELECTRÓNICO: centrodia@aspapros.es		FAX: 968 611 759

DIRECTOR/COORDINADOR	TELEFONO	E-MAIL
D. Rafael López Torres	968 611 759	direccion@aspapros.es

Instrucciones:

Lea detenidamente las instrucciones contenidas en el documento y cumplimentar según las indicaciones.

ESTA MEMORIA TÉCNICA DEBE REALIZARSE DESDE EL 1 DE ENERO HASTA EL 15 DE MARZO DEL AÑO SIGUIENTE AL QUE SE REFIERE.

1 Contenido

1.	ESTRUCTURA ORGANIZATIVA:	4
1.1.	Dependencia organizativa	4
1.2.	Organigrama	4
1.3.	Funcionamiento Interno del Centro.....	5
1.4.	Cauces de participación de los usuarios y/o sus familiares.	7
1.5.	Horario de apertura.....	7
1.6.	Calendario del Centro	8
1.7.	Relación de Programas Básicos de intervención especializada desarrollados.	9
1.7.1	Mejora de la autonomía personal:	9
1.7.2	Autocuidado de la salud:	9
1.7.3	Habilidades sociales:	10
1.7.4	Programas ocupacionales (en función de las capacidades y preferencias de las personas usuarias).....	10
1.7.5	Deporte, ocio y tiempo libre: (destinado a favorecer la práctica de actividades normalizadas de deporte, ocio y tiempo libre en el entorno socio comunitario).	10
1.7.6	Prevención y abordaje de conductas disruptivas.....	11
1.7.7	Intervención con familias.	11
1.7.8	Así como cualquier otro programa que fuera necesario para su atención integral	11
1.8.	Calendario de Actividades/ Programas desarrollados durante el año.....	13
1.9.	Actividades extraordinarias desarrolladas durante el año (Cumplimentar).....	19
2.	RELACIÓN DE PROTOCOLOS DEL CENTRO.....	41
3.	ACONTECIMIENTOS RELEVANTES:.....	42
6. 1.	Proyecto de Respiro Familiar: “Azohía”	42
6. 2.	Canal Ético.	42
6. 3.	Auditorías del Sistema de Gestión de Calidad.	42
6. 4.	Equipación sala de informática.	42
6. 5.	Colaboración con otras entidades:	42
6. 6.	Alumnos de prácticas.....	44
6. 7.	Adquisición de dos nuevos vehículos.	45
6. 8.	Mejora de la calidad del servicio de comedor.	45
4.	VALORACIÓN Y EVALUACIÓN DE RESULTADOS:	45
5.	PROPUESTAS NUEVAS PARA EL PRÓXIMO AÑO: SERVICIOS, ACTIVIDADES, PERSONAL, ETC. ...	49
8.1.	Adquisición de nuevos ordenadores para las salas de informática.	49
8.2.	Reparación del pavimento deteriorado.....	49
8.3.	Ampliación sala de personas usuarias grandes dependientes.....	50

8.4.	Propuestas de los usuarios.....	50
8.5.	Ampliación de zonas de ocio y descanso.	50
8.6.	Renovación integral de la instalación eléctrica de la cocina.	50
8.7.	Adquisición de un nuevo vehículo.	50
8.8.	Proyecto COMPOS.....	51
8.9.	Equipamiento de Smart TV para las salas de terapias.....	51
8.10.	Creación y diseño de nuevas zonas ajardinadas.	51
8.11.	Construcción de un aseo y ducha exterior en la residencia de respiro de La Azohía.	51
8.12.	Reforma integral del edificio de terapias.	52
8.13.	Compra de equipo de sonido e instrumentos musicales.	52
8.14.	Mejora del vallado de las zonas deportivas.	52
8.15.	Adquisición de material deportivo y máquinas de gimnasio.....	52
8.16.	Nuevo proyecto: Vivienda tutelada.	52

1. ESTRUCTURA ORGANIZATIVA:

1.1. Dependencia organizativa

Centro de Día depende de Asociación de Padres y Protectores de Minusválidos Psíquicos de Murcia, ASPAPROS.

1.2. Organigrama

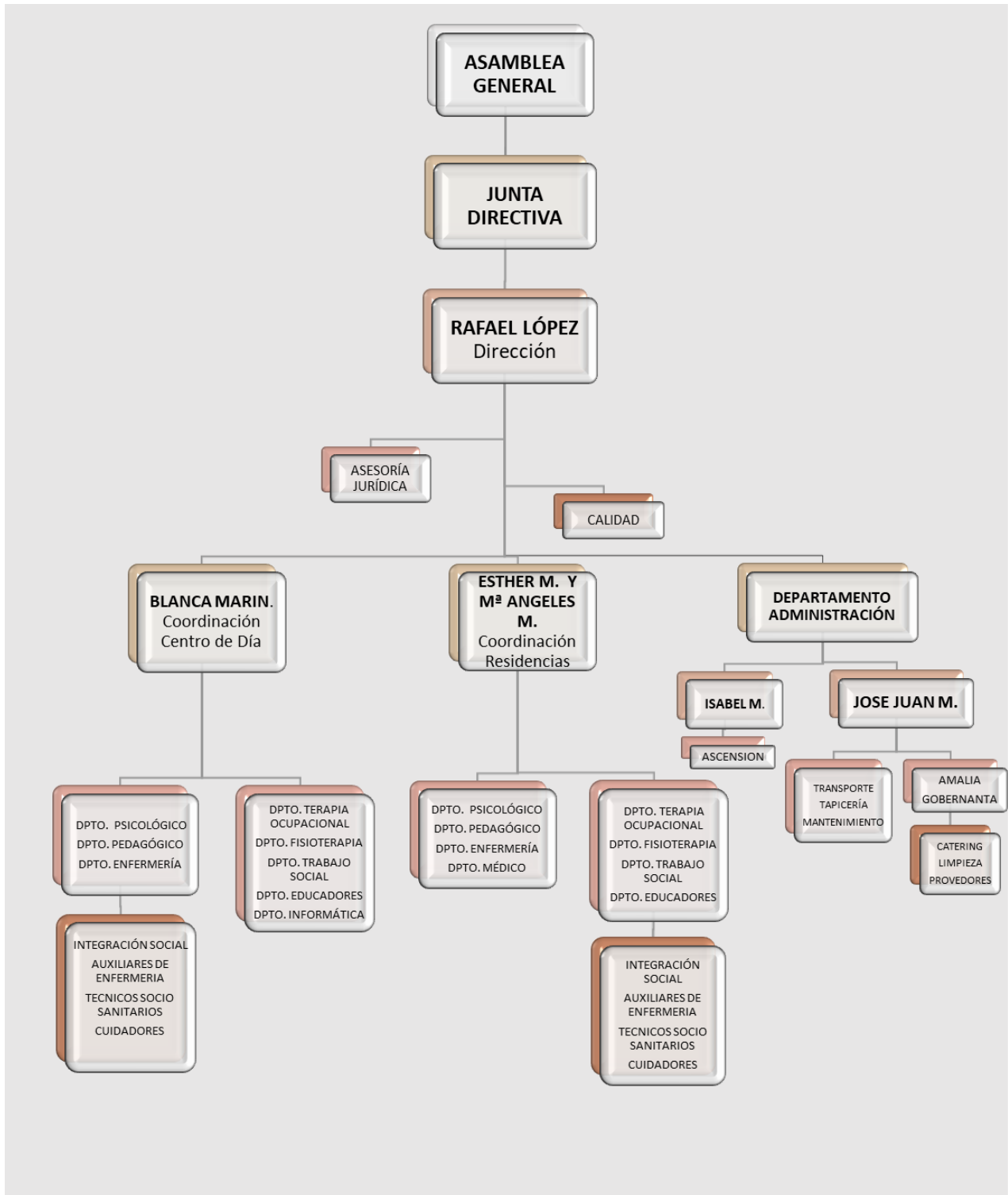

1.3. Funcionamiento Interno del Centro

La Asamblea General es el órgano máximo de decisiones, que constituye el mecanismo de participación de familias y representantes de los usuarios del centro. Entre otras facultades, la Asamblea General es la que tiene la capacidad de aprobar los objetivos de la Asociación, así como nombrar a la Junta Rectora.

A la Junta Directiva corresponde, entre otras funciones, organizar, dirigir y administrar todos los servicios. La Junta Rectora puede otorgar poderes a los empleados con las facultades que estime oportunas para la mejor representación legal de la Asociación, así como proceder a la renovación de los mismos.

El director asume las competencias para llevar a cabo la planificación, organización, supervisión y coordinación de las actividades del centro, siempre con la aprobación de la Junta Directiva.

La Junta Rectora se reúne de forma mensual, con la asistencia del director del centro.

La Dirección del Centro de Día se gestiona en equipo a través del Equipo Técnico, constituido por personal técnico cualificado para el desarrollo de los Programas de Atención Personalizada y el Plan Anual de Actividades, así como de cualquier otro que sea necesario para el buen funcionamiento del centro.

El Equipo Técnico lo componen el director y responsable del Equipo Técnico, psicólogas, pedagoga, trabajadoras sociales, un representante del área de enfermería, un representante del área de fisioterapia y terapia ocupacional y dos educadores (Diplomados Universitarios). De todos los acuerdos o decisiones que se toman en el seno del Equipo Técnico se deja constancia, por escrito, en el correspondiente Libro de Actas, junto con la firma de sus miembros.

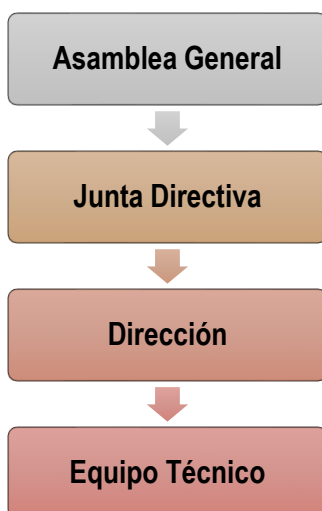

Se realizan reuniones de coordinación tanto dentro de cada área, y de coordinación general entre todas ellas, con representantes de las secciones de talleres, pretalleres, comedor y terapia, a fin de intercambiar información relevante, unificar objetivos y definir criterios comunes encaminados a una atención integral y coordinada a los usuarios.



El Centro de Día tiene acreditado desde el 2012, la implantación del Sistema de Gestión del Calidad (en adelante S.G.C.) en base a la norma ISO 9001, a través de auditorías anuales de seguimiento y de recertificación cada ciclo de 3 años. Este año 2023, se ha realizado la auditoría interna y externa de segundo seguimiento del S.G.C.



Esta acreditación verifica la capacidad del Centro de Día para dar respuesta a las necesidades de los usuarios y sus familias, el esfuerzo por conocer y cumplir sus expectativas en relación al servicio y el

enfoque hacía la mejora continua de los servicios que presta, a través de la mejora de la organización del centro, del control del desempeño de los diferentes procesos internos, y de la capacitación del personal que presta sus servicios, mediante la formación continua.

Mediante el control de calidad, se planea, controla y vigilan los elementos que hacen posible la prestación de un servicio que se consiga satisfacer a sus destinatarios.

Finalidad del S.G.C. del Centro de Día

Funcionamiento eficiente, que incida en una mayor calidad de los servicios que presta, a través de una adecuada gestión de las actividades que se realizan, pretendiendo que las partes interesadas pertinentes (clientes y profesionales) puedan satisfacer con éxito sus demandas.

Procedimientos que permitan el mantenimiento y mejora continua de la calidad de nuestros servicios.

En este contexto, el centro dispone del Procedimiento de No Conformes, Acciones Correctivas y Planes de Mejora, de aplicación a todo el personal, destinado a asegurar que no se usen recursos ni realizan servicios que no cumplan con los requisitos especificados, y fija las funciones y responsabilidades respecto a la detección y resolución de las no conformidades.

Además, están definidos los criterios y responsabilidades que tiene implantados la organización, para iniciar, analizar, verificar y documentar acciones destinadas a corregir y prevenir las causas que produzcan o puedan producir deficiencias en el Sistema de Gestión de Calidad. En este procedimiento se incluyen el tratamiento de mejoras que aporta el personal para el mejor funcionamiento y prestación del servicio de Centro de Día.

1.4. Cauces de participación de los usuarios y/o sus familiares.

El centro tiene establecido los siguientes cauces de participación de los usuarios y familiares:



Es relevante indicar el apoyo que desde el personal de ASPAPROS se brinda al Comité de Delegad@s, con reuniones mensuales donde exponen las sugerencias y quejas recogidas de las personas usuarias de centro, dándoles respuestas a las de fácil solución, invitando a siguientes reuniones a los trabajadores con competencia en el área a la que hacen referencia, y/o exponiéndola en las reuniones bimensuales programadas con la dirección.

1.5. Horario de apertura

El horario de apertura de las instalaciones es de 10.00 a 18.00 h.

El servicio de transporte incrementa el tiempo de servicio, para recogida de usuarios por la mañana, y regreso a sus casas finalizada la jornada de 8 horas.

1.6. Calendario del Centro

2023



ENERO							FEBRERO							MARZO							ABRIL								
L	M	X	J	V	S	D	L	M	X	J	V	S	D	L	M	X	J	V	S	D	L	M	X	J	V	S	D		
										01	02	03	04	05				01	02	03	04	05							
06	07	08	09	10	11	12	13	14	15	16	17	18	19	20	21	22	23	24	25	26	27	28							
29	30	31																											

MAYO							JUNIO							JULIO							AGOSTO						
L	M	X	J	V	S	D	L	M	X	J	V	S	D	L	M	X	J	V	S	D	L	M	X	J	V	S	D
										01	02	03	04														
05	06	07	08	09	10	11	12	13	14	15	16	17	18	19	20	21	22	23	24	25	26	27	28	29	30		
31																											

SEPTIEMBRE							OCTUBRE							NOVIEMBRE							DICIEMBRE						
L	M	X	J	V	S	D	L	M	M	J	V	S	D	L	M	X	J	V	S	D	L	M	X	J	V	S	D
													01														
02	03	04	05	06	07	08	09	10	11	12	13	14	15	16	17	18	19	20	21	22	23	24	25	26	27	28	29
30																											

Los mejores momentos son los que están por llegar





1.7. Relación de Programas Básicos de intervención especializada desarrollados.

1.7.1 Mejora de la autonomía personal:

- Programa de destrezas adaptativas; área personal (socialización), área de la vida en el hogar (compra, ropa, comida, limpieza, mantenimiento, seguridad y ocio)
- Estimulación multisensorial.
- Fisioterapia.
- Motricidad fina.
- Psicomotricidad.
- Hipoterapia.
- Hidroterapia.
- Programa de comunicación alternativa/ aumentativa.
- Dinámica de grupos.
- Asambleas.
- Programa de intervención cognitiva.
- Programa Fortius adaptado para la mejora de los procesos de pensamiento y conductuales que influyen en la autodirección.
- Programa de autonomía: autodirección (con estrategias más contextualizadas en el entorno inmediato).
- Cognitiva-lectoescritura.
- Aspecto personal
- Programa de Creatividad.

1.7.2 Autocuidado de la salud:

- Programa de destrezas adaptativas. Área de la vida personal: comida, higiene y presencia, uso del retrete, vestido y cuidado de la salud.
- Educación sexual y afectividad: prevención enfermedades.
- Protocolo de prevención de caídas.
- Protocolo de higiene postural.
- Programa de Aspecto Personal.
- Relajación.
- Yoga.
- Pilates.
- Tratamiento tono-emocional.

- Educación Ambiental.
- Estiramientos
- Higiene postural.
- Tratamiento osteopático de la esfera orofacial.

1.7.3 Habilidades sociales:

- Programa de destrezas adaptativas: vida en comunidad (interacción social)
- Asamblea de delegados (autodeterminación, habilidades para trabajo colaborativo).
- Programa de Educación Emocional y Habilidades Sociales.
- Programa de Educación Sexual y Afectividad (habilidades socio sexuales).
- Dinámica de grupos.
- Programa de vida en comunidad: manejo del dinero, movilidad, organización del tiempo, participación en la comunidad, ocio y seguridad en la comunidad.
- Magazine Cultural.
- Grupo conversacional.
- EmociónArte
- Paseos comunitarios.

1.7.4 Programas ocupacionales (en función de las capacidades y preferencias de las personas usuarias).

- Taller de tapicería.
- Taller de montaje y empaquetado de ambientadores.
- Taller de montaje y empaquetado de manivelas de puertas.
- Taller de cerámica.
- Taller de cocina.
- Taller de lavandería.
- Jardinería.
- Mantenimiento centro.
- Bordado.

1.7.5 Deporte, ocio y tiempo libre: (destinado a favorecer la práctica de actividades normalizadas de deporte, ocio y tiempo libre en el entorno socio comunitario).

- Programa de deportes: fútbol, fútbol 7, golf, natación, esquí, equitación, petanca, pádel, y baloncesto.
- Deporte terapéutico.

- Autodefensa: artes marciales mixtas.
- Aquagym.
- Baile.
- Zumba.
- Teatro.
- Karaoke.
- Programa de Respiro Familiar.
- Programa de actividades complementarias: eventos, salidas y fiestas.

1.7.6 Prevención y abordaje de conductas disruptivas.

- Programa de destrezas adaptativas: área de socialización y área de interacción social.
- Programa de Educación Emocional y habilidades sociales.
- Programa Fortius para control impulsos y desarrollo de habilidades sociales.

1.7.7 Intervención con familias.

- Acogida y adaptación (intervención desde distintas áreas: fisioterapia, terapia ocupacional, trabajo social, pedagogía, psicología y enfermería)
- Orientación y asesoramiento a familias en relación al funcionamiento del usuario/a en el centro, en distintas áreas.
- Seguimiento usuario/a.
- Atención sanitaria de enfermería: dietas, medicación, seguimiento patologías crónicas, seguimiento estado de salud general.
- Información y apoyo a familias para tramites con la administración.

1.7.8 Así como cualquier otro programa que fuera necesario para su atención integral

- Informática.
- Inglés.
- Pintura.
- Educación ambiental.
- Periódico.
- Inglés.
- Musicoterapia.
- Club de lectura.
- Elaboración de cuentos: escritura creativa.
- Lectoescritura, cálculo y euro.

- Cámara y acción.
- Biblioteca.
- Creatividad a través del misterio.
- Taller creatividad.
- Taller “Estamos en el mundo”.
- Taller “Conoce la ciencia”.
- Taller “Cultura inquieta”.

1.8. Calendario de Actividades/ Programas desarrollados durante el año.

Horario	Lunes	Martes	Miércoles 10.00 a 10.30: Almuerzo	Jueves	Viernes
10.45 a 11.45	Asambleas Cerámica Cognitiva-lectoescritura Dinámica Educación Emocional y HHSS Equitación Estimulación Multisensorial Fisioterapia Hidroterapia Informática Lectoescritura, cálculo y euro Natación Petanca Plantas Aromáticas Programa Ocupacional Programa Casita: destrezas hogar Psicomotricidad Vida en Comunidad	Aquagym Asamblea Cerámica Deporte Dinámica Hipoterapia Informática karaoke Lectoescritura, cálculo y euro Plantas Aromáticas Programa Casita: destrezas hogar Programa Ocupacional Psicomotricidad Vida en La Comunidad	Asambleas Cerámica Cognitiva-lectoescritura Dinámica Educación Emocional y HHSS Equitación Estimulación Multisensorial Fisioterapia Hidroterapia Informática Lectoescritura, cálculo y euro Natación Petanca Plantas Aromáticas Programa Casita: destrezas hogar Programa Ocupacional Psicomotricidad Vida en Comunidad	Aquagym Asamblea Cerámica Deporte Dinámica Hipoterapia Informática karaoke Lectoescritura, cálculo y euro Plantas Aromáticas Programa Casita: destrezas hogar Programa Ocupacional Psicomotricidad Psicomotricidad fina Salidas terapéuticas Vida en La Comunidad	Actividades Complementarias Aquagym Asambleas Biblioteca Deporte Emocionarte Fisioterapia Hidroterapia Pádel Periódico Pintura Programa Destrezas Adaptativas: autocuidado Programa Casita: destrezas hogar Programa Ocupacional
11.45 a 12.45	Aspecto personal Autodefensa Deporte Dinámica Equitación Estimulación multisensorial Fisioterapia Informática Intervención Cognitiva karaoke Lectoescritura, cálculo y euro Pintura Programa Casita: destrezas hogar Programa Ocupacional Psicomotricidad	Aspecto Personal Cerámica Deporte Ed. Emocional y HHSS Estimulación Multisensorial Hipoterapia Informática Intervención Cognitiva Lectoescritura, cálculo y euro Musicoterapia Natación P. Ocupacional Psicomotricidad Tecnología de la información Vida en Comunidad	Aspecto personal Autodefensa Deporte Dinámica Equitación Estimulación multisensorial Fisioterapia Informática Intervención Cognitiva karaoke Lectoescritura, cálculo y euro Magazine cultural Pintura Programa Casita: destrezas hogar Programa Ocupacional	Aspecto Personal Cerámica Deporte Ed. Emocional y HHSS Estimulación Multisensorial Hipoterapia Informática Intervención Cognitiva Lectoescritura, cálculo y euro Musicoterapia Natación Programa Casita: destrezas hogar P. Ocupacional Psicomotricidad Salidas terapéuticas	Actividades Complementarias Aquagym Biblioteca Deporte Deporte terapéutico EmociónArte Hidroterapia Higiene postural Pádel Periódico Pintura Programa Casita: destrezas hogar Programa Ocupacional Video Fórum

	Tratamiento tono-emocional	Terapia ocupacional	Psicomotricidad Tratamiento tono-emocional	Tecnología de la información Vida en Comunidad Terapia ocupacional	
12.45 a 13.45	Cognitiva-lectoescritura Deporte adaptado Deporte Educación ambiental Educación emocional y habilidades sociales Equitación Fisioterapia Informática Intervención Cognitiva Lectoescritura, cálculo y euro Programa Casita: destrezas hogar Programa destrezas autocuidado Programa Ocupacional Psicomotricidad Teatro Terapia ocupacional	Autodefensa Cognitiva-lectoescritura Deporte Educación emocional y habilidades sociales Educación Sexual y Afectividad Fisioterapia Hidroterapia Hipoterapia Intervención Cognitiva Motricidad Fina Musicoterapia Programa Casita: destrezas hogar Programa destrezas autocuidado Programa Ocupacional Psicomotricidad Tecnología de la información	Cognitiva-lectoescritura Deporte adaptado Deporte Educación ambiental Educación emocional y habilidades sociales Equitación Fisioterapia Informática Intervención Cognitiva Lectoescritura, cálculo y euro Programa Casita: destrezas hogar Programa destrezas autocuidado Programa Ocupacional Psicomotricidad Teatro Terapia ocupacional	Autodefensa Cognitiva-lectoescritura Deporte Educación emocional y habilidades sociales Educación Sexual y Afectividad Fisioterapia Hidroterapia Hipoterapia Intervención Cognitiva Motricidad Fina Musicoterapia Programa Casita: destrezas hogar Programa destrezas autocuidado Programa Ocupacional Psicomotricidad Salidas terapéuticas Tecnología de la información	Actividades complementarias Aquagym Balneario Biblioteca Deporte Deporte terapéutico EmociónArte Fisioterapia Hidroterapia Pádel Periódico Pintura Programa Casita: destrezas hogar Programa destrezas autocuidado Programa Ocupacional Relajación Tecnología Información: iPad
13.30 a14.30: Atención Sanitaria y Comida 14.30 a 15.30 Ocio y Tiempo libre					
15.30 a 16.30	Bordado Cámara y Acción Cerámica Estimulación Multisensorial Fisioterapia Informática Intervención cognitiva Lectoescritura, cálculo y euro Programa Destrezas Adaptativas Programa Ocupacional Psicomotricidad Adaptada Sistema Alternativo Aumentativo de Comunicación (SAAC)	Baile Cerámica Educación Emocional y HHSS Estimulación Multisensorial Defensa personal Fisioterapia Golf Informática Intervención Cognitiva Lectoescritura, cálculo y euro Programa Destrezas Adaptativas Programa Ocupacional Paseos Comunitarios	Cámara y acción Cerámica Cine Club Club de lectura Creatividad a través del misterio Estimulación Multisensorial Fisioterapia Informática Intervención Cognitiva Musicoterapia Programa Destrezas Adaptativas Programa Ocupacional Psicomotricidad Adaptada	Aspecto Personal Cerámica Creación Cuentos Educación Emocional y habilidades sociales Estimulación Multisensorial Defensa personal Fisioterapia Informática Intervención Cognitiva Lectoescritura, cálculo y euro Magazine Cultural Paseos Comunitarios	Actividades complementarias Baile Cerámica Cultura inquieta Emocionarte Fisioterapia Grupo Musical Informática Programa Destrezas Adaptativas Programa Ocupacional Relajación Taller "Estamos en el mundo" Taller: "Cultura inquieta"

	Terapia Ocupacional	Pilates Tratamiento osteopático orofaríngeo	Sistema Alternativo Aumentativo de Comunicación (SAAC) Yoga	Pilates Programa Destrezas Adaptativas Programa Ocupacional Psicomotricidad Risoterapia Tratamiento osteopático orofaríngeo	Tecnología de la información
16.30 a 17.30	Aspecto Personal Bordado Cámara y Acción Creación Cuentos Creatividad a través del Misterio Deporte Adaptado Educación Emocional y habilidades sociales Estimulación Multisensorial Informática Intervención Cognitiva Programa Destrezas Adaptativas Programa Ocupacional Terapia ocupacional	Aspecto Personal Cerámica Educación sexual y afectividad Estimulación Multisensorial Defensa personal Golf Informática Intervención Cognitiva Lectoescritura, cálculo y euro Musicoterapia Paseos Comunitarios Programa Destrezas Adaptativas Programa Ocupacional Tecnología de la Información: iPad Terapia ocupacional Zumba	Cámara y Acción Cerámica Cine-Club Club de lectura Cognitiva-Lectoescritura Creatividad a través del Misterio Educación Emocional y HHSS Estimulación Multisensorial Informática Intervención Cognitiva Lectoescritura, cálculo y euro Musicoterapia Programa Destrezas Adaptativas Programa Ocupacional Terapia ocupacional	Aspecto Personal Cerámica Ed. Sexual y afectividad Estimulación Multisensorial Defensa personal Fisioterapia: estiramientos Informática Intervención Cognitiva Lectoescritura, cálculo y euro Magazine Cultural Musicoterapia Paseos Comunitarios Programa Destrezas Adaptativas Programa Ocupacional Tecnología de la Información: iPad Terapia ocupacional Zumba	Actividades complementarias Cerámica Conversacional Creatividad Idioma: inglés Informática Programa Destrezas Adaptativas Programa Ocupacional Relajación Taller: "Cultura inquieta" Taller: "Estamos en el mundo" Terapia ocupacional Zumba
17.30 a 18.00: Autocuidado y Salida.					

NÚMERO DE PARTICIPANTES EN CADA ACTIVIDAD, LUGAR DE DESARROLLO Y PERSONAL QUE LA IMPARTE.			
Actividad	N.º participantes	Lugar de desarrollo	Trabajadores que la imparten (personal propio)
Actividades complementarias	Todos (rotatorios)	Región y centro ASPAPROS	Todos (rotatorios)
Aquagym	38	Piscina ASPAPROS	1 educador y 1 cuidador
Asambleas	28	Pretalleres ASPAPROS	3 integradoras sociales y 2 cuidadores
Aspecto personal	22	Salas terapia ASPAPROS	1 integradora y 1 cuidadora
Baile	37	Gimnasio ASPAPROS	1 integradora social y 1 cuidadora
Biblioteca	11	Biblioteca ASPAPROS y municipales	1 educadora
Bordado	12	Salas terapia ASPAPROS	1 educadora
Cámara y acción	22	Salas terapia ASPAPROS	1 educadora
Cerámica	34	Talleres ASPAPROS	1 maestro de taller, ceramista y 1 voluntario.
Club de lectura	15	Sala de terapia ASPAPROS	1 educadora
Cognitiva-lectoescritura	44	Salas informática ASPAPROS	3 educador y 1 integradora social
Comunicación Alternativa/Aumentativa	17	Sala de terapia ASPAPROS	1 educador
Conversacional	8	Sala de terapia ASPAPROS	1 educadora
Creatividad a través del misterio	36	Sala de terapia ASPAPROS	1 educador
Cultura inquieta	12	Sala de terapia ASPAPROS	1 educadora
Deporte (baloncesto, atletismo, gimnasia, ...)	78	Pista baloncesto y campo de fútbol de ASPAPROS	2 entrenadores deportivos y 1 educador
Deporte adaptado	13	Gimnasio y pistas deportivas de ASPAPROS	1 fisioterapeuta
Destrezas Adaptativas	Todos	Talleres y pretalleres	12 cuidadores, 6 maestros de taller, 4 integradoras sociales y 1 terapeuta ocupacional.
Dinámica	69	Salas de terapia ASPAPROS	1 educadora
Educación ambiental	9	Sala terapia ASPAPROS	1 educadora
Educación emocional y HHSS	94	Salas de terapia ASPAPROS	4 educadores y 1 psicóloga.
Educación sexual y afectividad	32	Salas de terapia ASPAPROS	2 educadores
EmociónArte	47	Salas terapia ASPAPROS	2 educadores

Equitación	6	Centro Ecuestre María Luisa, Los Palacios	1 entrenador deportes y 1 cuidador
Escritura creativa: cuentos	25	Salas terapia ASPAPROS	1 educador
Estimulación multisensorial	28	Sala multisensorial de ASPAPROS	1 fisioterapeutas, 3 integradores sociales y 2 cuidadores.
Estiramiento	76	Gimnasio	3 fisioterapeutas
Defensa personal	26	Gimnasio ASPAPROS	1 maestro de taller, instructor artes marciales mixtas
Fisioterapia (tratamiento individual)	14	Gimnasio ASPAPROS	3 fisioterapeutas
Fútbol	26	Campo de fútbol municipal de Molina de Segura.	1 cuidador, entrenador de fútbol, 2 educadores
Golf	5	Campo de Golf de Altorreal y Monte Príncipe Golf Club	1 entrenador deportivo
Grupo Conversacional	8	Sala terapia ASPAPROS	1 educadora
Grupo musicales	16	Sala terapia ASPAPROS	1 educadora
Hidroterapia	23	Piscina ASPAPROS	3 fisioterapeutas
Hipoterapia	5	Centro Ecuestre María Luisa, Los Palacios	1 fisioterapeuta y 1 cuidador
Idioma	11	Salas terapia ASPAPROS	1 educadora
Informática	118	Salas informática ASPAPROS	2 educadores
Intervención Cognitiva	72	Sala terapia ASPAPROS	2 educadores y 1 terapeuta ocupacional
Karaoke	41	Sala terapia ASPAPROS	1 educador y 1 terapeuta ocupacional
Terapia ocupacional	55	Sala terapia ASPAPROS	1 terapeuta ocupacional
Lectoescritura, cálculo y euro	147	Sala terapia ASPAPROS	6 educadores
Magazine Cultural	28	Sala terapia ASPAPROS	1 educadora
Mantenimiento centro	1	Instalaciones centro día	1 maestro de taller
Musicoterapia	44	Sala terapia ASPAPROS	1 educador
Natación	19	Piscina Municipal del "El Romeral"	1 educador y 1 entrenador deportivo
Pádel	7	World Pádel Molina	1 entrenador deportivo y 1 cuidador
Paseos en la localidad	12	Molina de Segura	1 educadora y 1 cuidador
Periódico	9	Salas terapia ASPAPROS	1 educadora
Petanca	24	Parque del B.º San Miguel y pistas deportivas ASPAPROS	2 entrenadores deportivos
Pilates	26	Gimnasio ASPAPROS	1 fisioterapeuta

Pintura	9	Salas terapia ASPAPROS	1 integradora social
Plantas aromáticas	12	Invernadero	1 maestra taller
Programa ocupacional	146	Talleres ASPAPROS	6 maestros de taller, 1 integradora y 7 cuidadores
Psicomotricidad	56	Gimnasio ASPAPROS	3 fisioterapeutas
Psicomotricidad adaptada	54	Gimnasio ASPAPROS	3 fisioterapeutas
Psicomotricidad fina	23	Salas terapia ASPAPROS	1 terapeuta ocupacional y 2 fisioterapeutas
Relajación	9	Salas de terapia ASPAPROS	1 maestro de taller
Risoterapia	11	Salas terapia ASPAPROS	1 integradora
Sistema Aumentativo/Alternativo Comunicación	18	Sala terapia ASPAPROS	1 educador
Taller “Estamos en el mundo”	4	Sala terapia ASPAPROS	1 educador
Teatro	33	Salón edificio residencial ASPAPROS	1 cuidadora
Tecnología de la información y comunicación	30	Salas terapia ASPAPROS	4 educadores
Terapia tono-emocional	22	Salas terapia ASPAPROS	1 fisioterapeuta
Tratamiento osteopático orofaríngeo	5	Gimnasio ASPAPROS	1 fisioterapeuta
Tratamiento tono emocional	24	Sala terapia	1 fisioterapeuta
Vida en Comunidad	70	Salas terapia ASPAPROS y lugares de la Región	1 maestro de taller (4 trabajadores para las prácticas en la comunidad)
Yoga	18	Salas terapia ASPAPROS	1 fisioterapeuta
Zumba	41	Gimnasio ASPAPROS	2 fisioterapeutas
Programa casita: destrezas en el hogar	192	Apartamento de ASPAPROS	Equipo técnico y cuidadora

1.9. Actividades extraordinarias desarrolladas durante el año (Cumplimentar).

Se ha desarrollado con normalidad la programación de actividades complementarias del 2023, quedando como sigue:

PROGRAMA: VIDA EN LA COMUNIDAD

Fecha	Actividad y contenido	N.º participantes	N.º Profesionales	Evaluación/ Observaciones
13 enero	Excursión a la Torre del Homenaje	7	2	Favorable
20 enero	Ruta de Senderismo Pedro López, Sierra Espuña	7	2	Favorable
27 enero	Salida al Museo de La Muralla (Orihuela)	7	2	Favorable
Fecha	Actividad y contenido	N.º participantes	N.º Profesionales	Evaluación/ Observaciones
3 febrero	Visita al Monasterio de Santa Ana del Monte (Jumilla)	7	2	Favorable
10 febrero	Senderismo en Sierra Espuña	7	2	Favorable
17 febrero	Salida a la Atalaya y Embalse de Cieza	7	2	Favorable

Fecha	Actividad y contenido	N.º participantes	N.º Profesionales	Evaluación/ Observaciones
3 marzo	Visita al Monasterio de Santa Ana del Monte (Jumilla)	7	2	Favorable. Segundo grupo
17 marzo	Visita al Monasterio de Santa Ana del Monte (Jumilla)	7	2	Favorable. Tercer grupo
31 marzo	Salida a Cieza con motivo de la floración	7	2	Favorable
Fecha	Actividad y contenido	N.º participantes	N.º Profesionales	Evaluación/ Observaciones
21 abril	Excursión a Cehegín	7	2	Favorable
28 abril	Visita al Museo de La Muralla en Orihuela	7	2	Favorable. Grupo diferente
Fecha	Actividad y contenido	N.º participantes	N.º Profesionales	Evaluación/ Observaciones
2 junio	Salida al Centro de Interpretación de Monteagudo	7	2	Favorable
16 junio	Ruta de senderismo por el Río Chicamo (Abanilla)	7	2	Favorable
30 junio	Día de playa en Percheles (Mazarrón)	7	2	Favorable

Fecha	Actividad y contenido	N.º participantes	N.º Profesionales	Evaluación/ Observaciones
7 julio	Día de playa en Percheles (Mazarrón)	7	2	Favorable. Segundo grupo de participantes
6 octubre	Visita al Monasterio de Santa Ana del Monte (Jumilla)	7	2	Favorable
20 octubre	Visita al Monasterio de Santa Ana del Monte (Jumilla)	7	2	Favorable

ACTIVIDADES EN LA LOCALIDAD

Fecha	Actividad y contenido	N.º participantes	N.º Profesionales	Evaluación/ Observaciones
18 enero	Asistencia al Campeonato de Selecciones Sub 16 y Sub 19 de fútbol femenino	7	2	Favorable. Obsequiaron a los usuarios
19 enero	Asistencia a la segunda jornada de Campeonato de selecciones	7	2	Favorable. Grupo diferente
20 enero	Asistencia a la tercera jornada de l Campeonato de selecciones	17	3	Favorable
20 enero	Salida a la huerta a recoger limones (de un trabajador)	7	2	Favorable
27 enero	Paseo al Mercado de Verónicas	7	2	Hacen compras con apoyo

Fecha	Actividad y contenido	N.º participantes	N.º Profesionales	Evaluación/ Observaciones
3 febrero	Salida a la huerta a recoger limones	7	2	Favorable. segundo grupo
17 febrero	Visita a la exposición "Matices" de Ángela Gómez en el Mudem (Molina de Segura)	7	2	Favorable
28 febrero	Presentación del equipo de petanca de ASPAPROS a alumnos del CCE Eusebio Martínez de Alcantarilla	7	2	Favorable
Fecha	Actividad y contenido	N.º participantes	N.º Profesionales	Evaluación/ Observaciones
24 marzo	Asistencia a las Actividades de la Semana de los animales. Plaza de España (Molina de Segura)	7	2	Favorable
31 marzo	Visita de día completo a la planta de reciclaje de Cañada Hermosa	7	2	Favorable
Fecha	Actividad y contenido	N.º participantes	N.º Profesionales	Evaluación/ Observaciones
17 abril	Vísita al MUDEM (Molina de Segura)	7	2	Favorable. Segundo grupo de participantes

Fecha	Actividad y contenido	N.º participantes	N.º Profesionales	Evaluación/ Observaciones
5 mayo	Excursión a La Contraparada	7	2	Favorable
26 mayo	Salida al Centro Comercial Vega Plaza (Molina de Segura) y aperitivo	7	2	Favorable
2 junio	Salida al Centro Comercial Nueva Condomina	7	2	Favorable.
6 octubre	Visita a la Feria del Libro	7	2	Favorable.
1 diciembre	Participación en el Encuentro de Asociaciones para las III Jornadas por el Día Mundial de las Personas con Discapacidad (Molina de Segura)	7	2	Favorable. Instalamos un puesto de artesanía

PROGRAMA: EMOCIONARTE

Fecha	Actividad y contenido	N.º participantes	N.º Profesionales	Evaluación/ Observaciones
10 marzo	Visita a exposición de pintura organizada por Cobalto en la Nueva Condomina	7	2	Favorable. Instalamos un puesto de artesanía
21 abril	Visita guiada concertada al Museo Ramón Gaya	7	2	Favorable
28 abril	Visita a la exposición "Creadoras" en Abarán	7	2	Favorable

PROGRAMA: SALIDAS TERAPÉUTICAS

Fecha	Actividad y contenido	N.º participantes	N.º Profesionales	Evaluación/ Observaciones
3 mayo	Excursión de día completo a la Contraparada, con personas usuarias con mayores necesidades de apoyo	14	4	Favorable.
10 noviembre	Salida al Museo Pedro Cano (Blanca) para asistir a la entrega de diplomas con motivo de la participación en el Concurso de Dibujo para Personas con Discapacidad organizado por la Fundación Pedro Cano	7	2	Favorable. Un participante recibe mención de honor

PROGRAMA: CLUB LECTURA Y BIBLIOTECA

Fecha	Actividad y contenido	N.º participantes	N.º Profesionales	Evaluación/ Observaciones
20 febrero	Jornada con la ilustradora murciana "Rocío la pequeña", en nuestras instalaciones	26	2	Favorable. segundo grupo
22 febrero	Salida a la biblioteca municipal de Molina de Segura	7	2	Favorable
19 mayo	Salida a la biblioteca municipal de Molina de Segura	7	2	Favorable

PROGRAMA OCIO Y TIEMPO LIBRE

Fecha	Actividad y contenido	N.º participantes	N.º Profesionales	Evaluación/ Observaciones
3 enero	Bingo y tómbola con premios en el centro	Todos	Todos	Favorable
4 enero	Karaoke	Todos	Todos	Favorable
5 enero	Llegada de los Reyes Magos de Oriente a ASPAPROS, con regalos.	Todos	Todos	Favorable
Fecha	Actividad y contenido	N.º participantes	N.º Profesionales	Evaluación/ Observaciones
14 febrero	Fiesta de San Valentín en el centro (juegos, concursos y baile)	Todos	Todos	Favorable
24 febrero	Fiesta de Carnaval y pasacalles por el barrio	Todos	Todos	Favorable
Fecha	Actividad y contenido	N.º participantes	N.º Profesionales	Evaluación/ Observaciones
4 abril	Fiesta de la primavera en ASPAPROS	Todos	Todos	Favorable
13 abril	Asistencia a un acto sardinero en el Cuartel de Artillería	14	4	Favorable.
14 abril	Fiesta del Entierro de La Sardina en ASPAPROS	Todos	Todos	Favorable
19 abril	Salida a la Base Aérea de Alcantarilla	21	6	Favorable
22 abril	Jornada de Convivencia con las familias	Todos	Todos	Favorable.

Fecha	Actividad y contenido	N.º participantes	N.º Profesionales	Evaluación/ Observaciones
5 mayo	Excursión a la Contraparada	7	2	Favorable
16 mayo	Asistencia a la Muestra de Teatro del Colegio Salzillo	14	4	Favorable
26 mayo	Asistencia al partido de fútbol jugado en el Pabellón Deportivo Antonio Peñalver de Molina de Segura.	7	2	Favorable

Fecha	Actividad y contenido	N.º participantes	N.º Profesionales	Evaluación/ Observaciones
6 junio	Comida celebración fin curso hípica en el Club Hípico M.ª Luisa de Los Palacios (Lorquí)	Todos	Todos	Favorable
8 junio	Representación obra teatro en la Muestra de Teatro Especial celebrado en CEOM (El Palmar)	50	7	Favorable.
8 junio	Fiesta de La Región de Murcia en ASPAPROS	Todos	Todos	Favorable
23 junio	Fiesta de San Juan en ASPAPROS	Todos	Todos	Favorable
26 junio	Representación obra de teatro a cargo de los alumnos del Colegio Salzillo en ASPAPROS	Todos	Todos	Favorable.

Fecha	Actividad y contenido	N.º participantes	N.º Profesionales	Evaluación/ Observaciones
7 julio	Fiesta de San Fermín en ASPAPROS	Todos	Todos	Favorable
13 julio	Día en la residencia de ASPAPROS en La Azohía	7	2	Favorable.
20 julio	Día en la residencia de ASPAPROS en La Azohía	7	2	Favorable
27 julio	Día en la residencia de ASPAPROS en La Azohía	7	2	Favorable
28 julio	Fiesta del Agua en ASPAPROS	Todos	Todos	Favorable.

Fecha	Actividad y contenido	N.º participantes	N.º Profesionales	Evaluación/ Observaciones
29 septiembre	Fiesta años 80 en ASPAPROS	Todos	Todos	Favorable

Fecha	Actividad y contenido	N.º participantes	N.º Profesionales	Evaluación/ Observaciones
18 octubre	Día en Barranda con visita al Museo de la Música Étnica y comida en Las Fuentes del Marqués	14	4	Favorable
27 octubre	Fiesta de Halloween en ASPAPROS	Todos	Todos	Favorable

Fecha	Actividad y contenido	N.º participantes	N.º Profesionales	Evaluación/ Observaciones
17 noviembre	Excursión de los deportistas de Atlético Fortius de ASPAPROS a Terra Natura en la temática "doce meses, doce causas"	21	6	Favorable
24 noviembre	Día en Barranda con visita al Museo de la Música Étnica	Todos	Todos	Favorable. Segundo grupo de participantes

Fecha	Actividad y contenido	N.º participantes	N.º Profesionales	Evaluación/ Observaciones
1 diciembre	Fiesta de la naranja	Todos	Todos	Favorable
12 diciembre	Comida de Navidad en el Club Hípico M.ª Luisa de Los Palacios (Lorquí)	14	4	Favorable
14 diciembre	Representación del grupo de teatro del Colegio Salzillo en ASPAPROS	Todos	Todos	Favorable

PROGRAMA DE VOLUNTARIADO

Fecha	Actividad y contenido	N.º participantes	N.º Profesionales	Evaluación/ Observaciones
Año natural	Apoyo clases de cerámica	34	1	Favorable

PROGRAMA DE RESPIRO FAMILIAR

Fecha	Actividad y contenido	N.º participantes	N.º Profesionales	Evaluación/ Observaciones
8-18 mayo	Viaje cultural: Tarragona, Cambrils y Port Aventura	40	6	Favorable
5-8 junio	Semana en la residencia de Fundamips en Santiago de la Rivera	12	4	Favorable.
12-16 junio	Semana en la Isla del Fraile (Águilas)	16	4	Favorable
19-23 junio	Semana en la Isla del Fraile (Águilas)	19	23	Favorable
3-7 julio	Vacaciones en la Azohía	12	3	Favorable
7-10 julio	Vacaciones en la Azohía	12	3	Favorable
10-14 julio	Vacaciones en la Azohía	12	3	Favorable
14-17 julio	Vacaciones en la Azohía	12	3	Favorable
17-21 julio	Vacaciones en la Azohía	12	3	Favorable
21-24 julio	Vacaciones en la Azohía	12	3	Favorable
24-28 julio	Vacaciones en la Azohía	12	3	Favorable

Fecha	Actividad y contenido	N.º participantes	N.º Profesionales	Evaluación/ Observaciones
28-31 julio	Vacaciones en la Azohía	12	3	Favorable
31 de julio-4 agosto	Vacaciones en la Azohía	12	3	Favorable.
4-7 agosto	Vacaciones en la Azohía	12	3	Favorable
7-11 agosto	Vacaciones en la Azohía	12	3	Favorable
11-14 agosto	Vacaciones en la Azohía	12	3	Favorable
14-18 agosto	Vacaciones en la Azohía	12	3	Favorable
18-21 agosto	Vacaciones en la Azohía	12	3	Favorable
21-25 agosto	Vacaciones en la Azohía	12	3	Favorable
25-28 agosto	Vacaciones en la Azohía	12	3	Favorable
28-31 agosto	Vacaciones en la Azohía	12	3	Favorable

Fecha	Actividad y contenido	N.º participantes	N.º Profesionales	Evaluación/ Observaciones
16-17 septiembre	Fin de semana en la Azohía	12	3	Favorable
22-25 septiembre	Vacaciones en la Azohía	12	3	Favorable.
29 septiembre-2 octubre	Vacaciones en la Azohía	12	3	Favorable
6-9 octubre	Vacaciones en la Azohía	12	3	Favorable
24-27 noviembre	Vacaciones en la Azohía	12	3	Favorable
1-4 diciembre	Vacaciones en la Azohía	12	3	Favorable

DEPORTES: CAMPEONATOS REGIONALES (FEDEMIPS), JUEGOS ESCOLARES Y LIGA FÚTBOL SUPER 8 FFRM

Fecha	Actividad y contenido	N.º participantes	N.º Profesionales	Evaluación/ Observaciones
13 enero	IV Carrera Navideña de Centros organizada por ASTRADE en el Club Aros	7	2	Favorable
13 enero	Asistencia a la firma Real Murcia - ASPAPROS en la Nueva Condomina	44	6	Favorable.
25 enero	Participación en los Juegos Escolares de Natación celebrado en Torre Pacheco	40	6	Favorable
3 febrero	Liga Super 8: partido FUNDOWN contra Real Murcia-ASPAPROS en el Pabellón Ángel Sornichero de Alcantarilla	14	2	Favorable
15 febrero	Participación en los Juegos Escolares de petanca celebrados en Totana	39	5	Favorable
15 marzo	Participación en los Juegos Escolares de Atletismo celebrados en Murcia	38	5	Favorable
17 marzo	Partido de Liga Super 8 Real Murcia-ASPAPROS, jugado en Cartagena	12	3	Favorable

Fecha	Actividad y contenido	N.º participantes	N.º Profesionales	Evaluación/ Observaciones
1 abril	Participación en el Campeonato Regional de Atletismo	7	2	Favorable
21 abril	Partido Super 8 en Yecla	14	4	Favorable.
26 abril	Participación en los Juegos Escolares Fútbol 7, celebrados en Lorca	7	2	Favorable
12 mayo	Asistencia a las actividades lúdicas organizadas en San Pedro del Pinatar, con motivo del Campeonato de Selecciones Autonómicas de Fútbol Playa	7	2	Favorable
17 mayo	Participación en los Juegos Escolares Fútbol Sala celebrado en San Javier	50	8	Favorable
3 junio	Programa de actividades deportivas para la promoción y visibilización del deporte adaptado en la R.Murcia. Participación en el Trofeo Comunidad Fútbol Sala (San Pedro del Pinatar)	7	2	Favorable
13 junio	Participación en el Torneo Fin de Curso de Golf en Altorreal	5	2	Favorable

Fecha	Actividad y contenido	N.º participantes	N.º Profesionales	Evaluación/ Observaciones
16 junio	Partido Liga Super 8: Real Murcia-ASPAPROS Vs Plena Inclusión celebrado en Cieza	8	2	Favorable
17 junio	Participación en el Campeonato Regional de Pádel, celebrado en Murcia	7	2	Favorable.
27 junio	Participación en las actividades deportivas acuáticas organizadas en Los Narejos	14	4	Favorable
30 junio	Participación el la Gran Final y Clausura de la Liga Super 8	14	4	Favorable
19 septiembre	Participación en el Torneo Regional de Golf en Altorreal	50	8	Favorable
6 octubre	Primer partido de la Liga Super 8 Real Murcia-ASPAPROS.	7	2	Favorable
18 octubre	Participación en los Juegos Escolares de Baloncesto celebrado en Molina de Segura	7	2	Favorable

Fecha	Actividad y contenido	N.º participantes	N.º Profesionales	Evaluación/ Observaciones
26 octubre	Participación en el Campeonato Regional de Petanca celebrado en Puente Tocinos	7	2	Favorable
31 octubre	Participación en el partido de fútbol amistoso en Cieza.	7	2	Favorable.
17 noviembre	Jornada 2 de la Liga Super 8 Real Murcia-ASPAPROS	8	3	Favorable
22 noviembre	Participación en los Juegos Escolares Fútbol 7 celebrados en Lorca	7	3	Favorable
29 noviembre	Participación en la Jornada Regional de Hípica: Doma Clásica	7	2	Favorable
1 diciembre	Participación en las Mini Olimpiadas FEDEMIPS celebradas en Molina de Segura.	7	2	Favorable
3 diciembre	Partido A.D. BLANCA SAN ROQUE Vs. ASPAPROS REAL MURCIA en el marco de la Jornada por la Diversidad, celebrado en Blanca.	8	3	Favorable

Fecha	Actividad y contenido	N.º participantes	N.º Profesionales	Evaluación/ Observaciones
5 diciembre	Asistencia al 2º día de la Jornada Regional de Hípica: Doma Clásica	7	2	Favorable
15 diciembre	Participación en la 3ª jornada de la Liga Super 8 Real Murcia-ASPAPROS.	7	2	Favorable.

DEPORTES: VII LIGA MUNICIPAL DIVERSIDAD DEPORTIVA. MOLINA DE SEGURA

Fecha	Actividad y contenido	N.º participante s	N.º Profesionale s	Evaluación/ Observaciones
16 marzo	Participación en la prueba de CROSS	15	3	Favorable
27 abril	Participación en la prueba de atletismo	7	2	Favorable
18 mayo	Participación en la liga de baloncesto	7	2	Favorable
13 junio	Participación en la prueba de natación y asistencia al acto de clausura celebrado en el Pabellón Deportivo "El Romeral"	8	2	Favorable

DEPORTES: CAMPEONATOS NACIONALES (FEDDI)

Fecha	Actividad y contenido	N.º participantes	N.º Profesionales	Evaluación/ Observaciones
23-26 enero	Campeonato de España de Esquí Alpino en Sierra Nevada	7	2	Favorable
10-12 febrero	Campeonato de España de Campo a Través en Santander	7	2	Favorable.
17-19 febrero	Campeonato de España de Pádel en Alicante	7	2	Favorable
8-11 marzo	Campeonato de España de Natación en Torrevieja (Alicante)	7	2	Favorable
24-26 marzo	Campeonato de España de Gimnasia Rítmica en Cuenca	7	2	Favorable
13-16 abril	Campeonato de España de Atletismo en Cádiz	7	2	Favorable

Fecha	Actividad y contenido	N.º participantes	N.º Profesionales	Evaluación/ Observaciones
23-27 abril	Semana de formación y Campeonato de España de Equitación en Soria	7	2	Favorable
26-28 septiembre	Campeonato de España de Golf en Salamanca	7	2	Favorable.
19-22 octubre	Campeonato de España de Baloncesto en Ciudad Real	7	2	Favorable
2-4 noviembre	Campeonato de España de Fútbol en San Javier	7	2	Favorable
17-19 noviembre	Campeonato de España de Petanca en Almendralejo (Badajoz)	7	2	Favorable
17-22 diciembre	Campeonato de España de Esquí Nórdico en Llanos del Hospital (Benasque, Huesca)	7	2	Favorable

DEPORTES: DEFENSA PERSONAL

Fecha	Actividad y contenido	N.º participantes	N.º Profesionales	Evaluación/ Observaciones
20 febrero	Éxamen de grado (cinturón blanco-amarillo o amarillo)	26	4	Favorable
1 marzo	Entrega de diplomas de grado	26	6	Favorable
25 marzo	Exhibición MMA de los deportistas de ASPAPROS en el Campeonato Regional de Kickboxing celebrado en San Javier	7	2	Favorable

2. RELACIÓN DE PROTOCOLOS DEL CENTRO.

Se han implementado los protocolos que se exigen para la prestación del servicio además de los requeridos por el Sistema de Gestión de Calidad ISO 9001-2015

CÓDIGO	TÍTULO	ÁREA AFECTADA
PC-01	Control de los Documentos y Registros de Calidad	Todas las áreas
PC-02	Gestión de los recursos	Todas las áreas
PC-03	Planificación y Revisión del sistema por dirección	Dirección / Área de calidad
PC-04	Auditorías Internas	Área de calidad
PC-05	Control de No Conformes, Acciones Correctivas y Mejoras	Todas las áreas
PC-07	Compras y Subcontratos	Administración / Dirección
PC-08	Control de los equipos	Administración / Dirección
PC-09	Satisfacción Usuarios	Todas las áreas
PC-10	Servicio de Centro de Día	Centro de Día
PC-11	Servicio de Residencia	Residencia
PC-12	Común Centro de Día y Residencia	Residencia / Centro Día
PC-13	Contexto de la Organización	Residencia / Centro Día
PC-14	Partes Interesadas	Residencia / Centro Día
PC-15	Gestión del Riesgo	Residencia / Centro Día
IT-10.01	C.D - Constantes Vitales	Enfermería
IT-10.02	C.D - Incontinencia de esfínteres	Enfermería y PAD
IT-10.03	C.D - Prevención de Lesiones por Presión	Enfermería y PAD
IT-10.04	C.D - Caídas	Enfermería, Fisioterapia y PAD
IT-10.05	C.D - Crisis epilépticas	Enfermería y PAD
IT-10.06	C.D - Aseo e higiene	PAD
IT-10.07	C.D - Cambios posturales y movilizaciones	PAD, Enfermería y Fisioterapia
IT-10.08	C.D - Administración de medicación	Enfermería y PAD
IT-10.09	C.D - Transporte	PAD, Monitores, Responsable y Coordinador transporte
IT-10.10	C.D - Higiene postural	Fisioterapia y PAD
IT-12.01	C - Acogida y adaptación	Psicología, Pedagogía, Enfermería, Fisioterapia y Trabajo Social
IT-12.02	C - Contención	Psicología y Pedagogía.
IT-12.03	C – Alimentación y Nutrición	Gobernanta, Enfermería, Coordinadora C.D, Pedagoga y PAD
IT-12.04	C - Valoración funcional	Fisioterapia, Trabajo Social, Enfermería, Psicología y Pedagogía.
IT-12.05	C - Fuga o desaparición	Todas las áreas.
IT-12.06	C – Tratamiento del duelo	Todas las áreas
IT-12.07	C-Enfermedades infectocontagiosas	Todas las áreas
	Protocolo de Acoso	Todas las áreas
	Canal Ético	Todas las áreas

3. ACONTECIMIENTOS RELEVANTES:

6. 1. Proyecto de Respiro Familiar: “Azohía”.

Este año se elabora e implementa el Proyecto de Respiro Familiar “Azohía”, con la adquisición de una casa en La Azohía y la adaptación a las necesidades de las personas usuarias a las que va destinada.

Se inicia la actividad en el mes de julio, con grupos de 12 personas usuarias, tanto de centro de día como de residencia, en periodos de 4 días, desarrollando la actividad de forma continua durante los meses de julio, agosto y septiembre, con ampliación en fines de semana de octubre, noviembre y diciembre, lo que ha proporcionado tiempo libre a las personas cuidadoras y espacios de disfrute y convivencia a los participantes en el proyecto.

El alcance del proyecto en el 2023 ha sido de 152 personas usuarias de centro de día, que han repetido de dos a tres periodos la estancia en la Azohía, quedando excluidos sólo aquellos que, por diferentes circunstancias personales, rechazan las propuestas.

6. 2. Canal Ético.

Se ha elaborado y aprobado el Protocolo del Canal de Denuncias, se ha realizado el nombramiento del Gestor del Sistema y se ha informado a todas las partes interesadas a través de la web de Aspapros, de entrega de documentación a los trabajadores y de información sobre el canal en los tablones de anuncios de los centros de ASPAPROS.

6. 3. Auditorías del Sistema de Gestión de Calidad.

Se han celebrado la auditoría interna en octubre y la externa en noviembre, de segundo seguimiento del S.G.C. sin detectarse incidencias relevantes.

6. 4. Equipación sala de informática.

Gracias a una subvención al cargo del IRPF autonómico concedida por la Consejería de Mujer, Igualdad, LGTBI, Familias y Política Social, se ha acometido la compra de equipamiento informático para equipar la sala de informática ampliada el año anterior.

6. 5. Colaboración con otras entidades:

Mantenemos colaboraciones con empresas y con ciudadanos con interés por involucrarse y empujar al tercer sector a través de acciones concretas, como la promoción de la actividad ocupacional y laboral del centro de día. Consecuencia de este interés, y de la actitud proactiva

de ASPAPROS para darnos a conocer y evidenciar nuestras necesidades, durante el año 2023 se han desarrollado las siguientes acciones:

- Colaboración con Francisco Aragón, para montaje y envasado de los ambientadores marca Bosque Verde para Mercadona.
- Colaboración con Laboratorios PRADY, para montaje y envasado de colonias y ambientadores.
- Acuerdo con Accesorios Técnicos, para montaje y envasado de Cremonas.
- Acuerdos con los Centros de Mayores del Ayuntamiento de Murcia, para la realización de trabajos de tapicería.
- Hospital de Molina de Segura: tapizado de mobiliario diverso.
- Casino de Murcia: desarrollo de trabajos de tapicería de mobiliario de cocina.
- Colaboración con la Federación de Kickboxing de La Región De Murcia.
- Colaboraciones a nivel deportivo con el Ayuntamiento de Molina de Segura, con la participación en actos y planificación de actividades a este nivel con otras entidades que intervienen con colectivos de discapacidad.
- Participación en la Liga Diversidad Deportiva organizada por el Ayuntamiento de Molina de Segura. dentro de la Federación de Fútbol de la Región de Murcia.
- Convenio de formación práctica en centros de trabajo con el Instituto Superior de Formación Profesional Sanitaria CLAUDIO GALENO.
- Convenio de formación práctica en centros de trabajo con UCOMUR.
- Convenio de formación práctica en centros de trabajo con Centre Prívate José de Calasanz de Elche
- Convenio de formación práctica en centros de trabajo con la Asociación Albores.
- Convenio de formación práctica en centros de trabajo con la UCAM para prácticas de alumnos del Grado en Fisioterapia
- Convenio de formación práctica en centros de trabajo con el IES Juan Carlos I.
- Por otro lado, se han establecido convenios de colaboración con entidades sensibilizadas con el sector de la discapacidad, mediante los cuales han establecido un trato preferente

para toda la comunidad que conforma nuestra entidad, en la que se incluye tanto a usuarios y sus familias, como trabajadores, entre las que destacamos:

Abogados:

- Javier García-Villalba Martínez (Letrado de la Asociación), en C/Platería 50, 3º A-B y C/ Manfredi 2, 1º Murcia Telf.: 968. 217 901/ 649 797 670.
- Fernando García Ruiz y Rosana Rueda García, en Calle Princesa n.º 17 Murcia. Telf.: 650 353 818

Parafarmacia Tres de Abril, Avda. Gutiérrez Mellado, 5, Molina de Segura.

Ópticas:

- Cremades C/ De Los pasos Molina de Segura
- Unilent Virex en C/Santa Teresa n.º 7, Molina de Segura.
- Unilent Virgilio en c/Alfonso X El Sabio n.º 27, Cartagena.
- Unilent Numancia en C/Paseo n.º 24, Cieza.

Terra Natura. Con promociones especiales, imprimiendo el vale de descuento que aparece en nuestra web y presentando nuestra tarjeta identificativa del colectivo ASPAPROS.

6. 6. Alumnos de prácticas.

Durante el 2023 han realizado prácticas formativas en el Centro de Día dependiente de ASPAPROS:

- 1 alumno del grado de fisioterapia de la UCAM.
- 2 alumnas de Grado Medio de Atención Sociosanitaria en Instituciones Sociales de UCOMUR
- 2 alumnos de Grado Medio de Auxiliar de Enfermería procedentes del Centro de Formación Claudio Galeno.
- 1 alumno de Grado Medio de Auxiliar de Enfermería procedentes del Centre Private José de Calasanz de Elche.
- 1 alumna de la acción formativa: Atención al Alumnado con Necesidades Educativas Especiales, de la Asociación Albores.
- 3 alumnas de Grado Superior de Integración Social del IES Juan Carlos I.
- 1 alumna de Grado Medio de Atención a Personas en Situación de Dependencia del IES Juan Carlos I.

6. 7. Adquisición de dos nuevos vehículos.

Con la subvención al cargo del IRPF autonómico concedida por la Consejería de Mujer, Igualdad, LGTBI, Familias y Política Social, se han adquirido dos nuevos furgones, para servicio de los usuarios del centro de día y de residencia, en su caso.

6. 8. Mejora de la calidad del servicio de comedor.

Este año, atendiendo las demandas de personas usuarias directas y de sus familias, se han incrementado los recursos económicos destinados a mejorar la calidad de los alimentos del menú, a la vez que se han ampliado la variedad de comidas, oídas las sugerencias de las personas usuarias.

4. VALORACIÓN Y EVALUACIÓN DE RESULTADOS:

Descripción de resultados y condiciones del contrato:

Se han desarrollado todos los servicios y programas que figuran en el contrato, ampliando atención a personas usuarias de centro de día durante el mes de agosto y fines de semana, en el contexto de la implantación del Programa de Respiro Familiar en la Azohía.

Se cumple con la normativa aplicable al Centro de Día y con las condiciones materiales y de funcionamiento exigida en el contrato.

SERVICIOS BÁSICOS Y TERAPÉUTICOS	N.º usuarios	Grado de cumplimiento de los objetivos
Asistencia en las ABVD durante su estancia en el centro.	193	Se han atendido las necesidades y proporcionados los apoyos adecuados a las características de cada usuario/a para su buena incorporación a las rutinas y programas del centro de día.
Atención y rehabilitación social.		
Asistencia y desarrollo personal.		
Atención psicológica y social.		
Terapia ocupacional: desarrollo y mantenimiento de habilidades manipulativas.		

PRESTACIONES ACCESORIAS	N.º usuarios	Grado de satisfacción/ cumplimiento
Transporte	193	Se ha ofrecido el servicio de transporte, tanto para traslados de casa a centro y viceversa, como para actividades extraescolares y complementarias.
Atención Sanitaria	193	Se han realizado todas las actuaciones ofertadas en el servicio.
Manutención	193	Se ha prestado servicio de comedor siguiendo la normativa y las orientaciones dietéticas, se han servido menús especiales para diferentes necesidades dietéticas y se han desarrollado planes de mejoras oídas a las familias y usuarios/as, con incremento de recursos económicos destinados a ello.
Seguridad y vigilancia	193	Se mantiene requisitos, cumpliendo con la normativa.

PROGRAMAS DE INTERVENCIÓN	Grado de consecución de los objetivos (porcentaje).
Aquagym	Promedio de objetivos específicos conseguidos: 79%
Asambleas	Actividad del interés de los usuarios/as
Aspecto personal	Promedio de objetivos específicos conseguidos: 68.63%
Baile	Actividad muy valorada por los usuarios/as, cubre la demanda detectada: 100%
Biblioteca	Demanda detectada/ cubierta: 100%
Bordado	Cubre la demanda detectada: 100%
Cámara, acción	Actividades planificadas/ realizadas: 100%
Cerámica	Promedio de objetivos específicos conseguidos: 80%
Cine Club	Cubre la demanda de los usuarios 100%
Club lectura	Actividades planificadas/ desarrolladas: 40%
Cognitiva-lectoescritura	Promedio de objetivos específicos conseguidos: 79%
Comunicación Alternativa/Aumentativa (SAAC)	Promedio de objetivos específicos conseguidos: 86%
Conversacional	Actividad implantada, cubre demanda
Creatividad a través del misterio	Demanda detectada/ cubierta: 100%
Cultura inquieta	Demanda detectada/ cubierta: 100%
Deportes (baloncesto, atletismo, ...)	Promedio de objetivos específicos conseguidos: 82%
Deporte adaptado	Demanda detectada/ cubierta: 100%
Destrezas Adaptativas	Promedio de objetivos específicos conseguidos: 68%
Dinámica	Promedio de objetivos específicos planteados/conseguidos: 68 %
Educación ambiental	Actividades planificadas/ desarrolladas: 100%
Educación emocional y HHSS	Promedio de objetivos específicos planteados/ conseguidos: 59%
Educación sexual y afectividad	Promedio de objetivos específicos planteados/ conseguidos: 65%
EmociónArte	Promedio de objetivos específicos conseguidos: 50%
Equitación	Promedio de objetivos específicos planteados/ conseguidos: 80%
Escritura creativa: cuentos	Actividad muy valorada por los usuarios/as
Estimulación multisensorial	Participación de usuarios que lo tienen recomendado: 100%,
Estiramientos: fisioterapia	Usuarios con necesidad detectada/ atendidos: 100%
Defensa personal	Demanda detectada/ cubierta: 100%
Fisioterapia (tratamiento individual)	Demandas y necesidades detectadas cubiertas: 100%
Fútbol	Actividad muy valorada. Demandas detectadas, cubiertas 100%
Golf	Promedio de objetivos específicos planteados/ conseguidos: 92%
Grupo musical	Demanda detectada/ cubierta: 100%
Hidroterapia	Demandas y necesidades detectadas cubiertas: 100%
Hipoterapia	Demandas y necesidades detectadas cubiertas: 100%
Idioma	Promedio de objetivos específicos conseguidos: 54%
Informática y TIC	Promedio de objetivos específicos conseguidos: 87,60%
Intervención Cognitiva E. Multisensorial	Promedio de objetivos específicos conseguidos: 75%

Jardinería	Cubre la demanda 100%
Karaoke	Cubre la demanda 100%
Terapia Ocupacional	Se está cubriendo de forma progresiva, las necesidades detectadas
Lectoescritura, cálculo y euro	Promedio de objetivos específicos conseguidos: 77%
Magazine Cultural	Elaboración de contenido audiovisual de calidad 100%
Motricidad fina	Necesidad detectada/ cubierta: 100%
Musicoterapia	Actividad muy valorada por los usuarios/as
Natación	76%
Pádel	76%
Paseos en la localidad	Demandas detectadas/ cubiertas: 100%
Periódico	Desarrollo de contenido: 50%
Petanca	Promedio de objetivos específicos conseguidos: 84%
Pilates	Promedio de objetivos específicos conseguidos: 100%
Pintura	Demandas detectadas/ cubiertas: 100%
Plantas aromáticas	Demandas detectadas/ cubiertas: 100%
Programa Destrezas Adaptativas	Promedio de objetivos específicos conseguidos: 67.98%
Programa ocupacional	Promedio de objetivos específicos conseguidos: 74.72 %
Psicomotricidad	Necesidades detectadas/ cubiertas: 100%
Psicomotricidad adaptada	Necesidades detectadas/ cubiertas: 100%
Psicomotricidad fina	Necesidades detectadas/ cubiertas: 100%
Relajación	Demandas o necesidades detectadas/ cubiertas: 100%
Risoterapia	Demandas detectadas/ cubiertas: 100%
Programa “La Casita”: autonomía doméstica	Participación, valoración y seguimiento: 100%
Taller “Estamos en el mundo”	Necesidad detectada/ cubierta 100%
Teatro	Se ha cumplido hasta el objetivo final de representación para familias 100%
Tecnología Comunicación e Información	Promedio de usuarios con acceso regular a las tabletas digitales: 48%
Terapia tono-emocional	Necesidad detectada/ cubierta 100%
Tratamiento osteopático orofaríngeo	Necesidad detectada/ cubierta 100%
Tratamiento tono emocional	Necesidad detectada/ cubierta 100%
Vida en Comunidad	Porcentaje promedio de objetivos conseguidos: 87%
Yoga	Demanda y/o necesidad detectada/ cubierta: 100%
Zumba	Demanda detectada/ cubierta: 100%
Programa de Alimentación y nutrición.	Se han cubierto todas las demandas nutricionales, atendido las necesidades específicas y dando asesoramiento a usuarios con sobrepeso, hipertensión y diabetes. Se ha desarrollado planes de mejora aportados por familias, usuarios/as y trabajadores
Programa de aseo, higiene y control de esfínteres	Se han detectado y elaborado un plan de actuación específico para cada usuario con incontinencias y se han realizado seguimientos y modificaciones en los casos en los que se ha detectado necesidad, siguiendo protocolos del Sistema de Gestión de Calidad del Centro.

De prevención de caídas e higiene postural.	Se ha realizado valoraciones periódicas del riesgo de caídas, para detección y prevención, se han definido los apoyos para los usuarios con riesgo de caída, según características personales y probabilidad del riesgo, realizándose seguimiento. Están actualizadas las instrucciones sobre higiene postural, y se ha desarrollado planes de mejora aportados por trabajadores para prevención siguiendo procedimientos del Sistema de Gestión de Calidad del Centro.
Programa de Atención Personalizada (PAD)	Se han actualizado los Programas de Atención Personal de todos los usuarios/a en plazo.

CONDICIONES MATERIALES

Consigna vigilada o taquillas individuales cerradas.	Cada usuario tiene a su disposición una taquilla con llaves, para guardar sus objetos personales, en todo momento, se encuentre o no en el centro.
Señalización exterior: símbolo de la Red Pública de SS.SS.	Actualizada.
Accesibilidad: eliminación de barreras arquitectónicas.	Disponemos de espacios accesibles a usuarios con movilidad reducida. Se siguen desarrollado planes de mejora para asegurar el adecuado tránsito de los accesos adaptados.
Transporte adaptado.	Disponemos de furgones y autobuses adaptados en número suficiente para proporcionar de forma adecuada el servicio de transporte.
Normativa/reglamentación comedores colectivos	Se cumple con la normativa y el reglamento, del que se hace seguimiento a través de inspecciones de sanidad y auditorías de calidad.

ASPECTOS GENERALES

Descripción	Sí	No	Observaciones
Adecuadas condiciones de higiene y limpieza.	x		
Mantenimiento y conservación de las instalaciones en condiciones.	x		Mejora continua
Horarios ajustados a las necesidades de los usuarios.	x		
Ausencia de signos o síntomas de limitación de libertad, excepto en los casos de prescripción facultativa.	x		
Reglamento de Régimen Interior.	x		
Hojas de reclamaciones.	x		
Libro de registro de usuarios.	x		
Órganos de participación.	x		
Programación anual del Centro.	x		
Contrato de convivencia.	x		
Póliza de seguros: instalaciones	x		
Póliza de seguros: responsabilidad civil.	x		

TABLÓN DE ANUNCIOS			
Descripción	Sí	No	Observaciones
Copia registro de centros.	X		
Organización horaria.	X		
Organigrama del centro.	X		
Hojas de reclamaciones.	X		
Calendario de actividades.	X		
Horario de atención a familias.	X		
Instrucciones emergencias: evacuación.	X		
Programación dietética: menús	X		
Concepto y costes de los servicios adicionales.	X		
Reglamento de Régimen Interior de Centro de Día.	X		

EXPEDIENTE INDIVIDUAL				
Descripción	Sí	No	Observaciones	
Datos personales y sociales.	X			
Datos sanitarios	X			
Datos psicopedagógicos.	X			
Evaluación de la autonomía.	X			
Familiar de contacto o persona responsable del usuario.	X			
Registro individualizado de incidencias.	X			
Copia contrato de convivencia	X			
Copia Plan de Atención Personalizada (PAP)	X			
Copia liquidación mensual del copago	X			
Fichero socio-sanitario individualizado.	X			
Libro paginado que registre incidencias y acontecimientos diarios relevantes del área social, psicológica y sanitaria; personal del turno, ...	X			

5. PROPUESTAS NUEVAS PARA EL PRÓXIMO AÑO: SERVICIOS, ACTIVIDADES, PERSONAL, ETC.

8.1. Adquisición de nuevos ordenadores para las salas de informática.

Con la subvención al cargo del IRPF autonómico concedida por la Consejería de Mujer, Igualdad, LGTBI, Familias y Política Social, se van a adquirir nuevos equipos informáticos que van a permitir ampliar los puestos de ordenadores para mejorar el acceso de los usuarios/as a estas herramientas.

8.2. Reparación del pavimento deteriorado.

Con la ayuda recibida a través de la subvención al cargo del IRPF autonómico concedida por la Consejería de Mujer, Igualdad, LGTBI, Familias y Política Social se va a proceder a la reparación del pavimento de las zonas exteriores más transitadas por los usuarios, a fin de conseguir un centro más

seguro, mediante espacios con menores riesgos de caídas, a la vez que se va a mejorar la estética en el diseño del pavimento, con la doble finalidad de hacer, además, más confortable el uso y disfrute de estas zonas.

8.3. Ampliación sala de personas usuarias grandes dependientes.

Se ha iniciado reformas de la sala de atención a grandes dependientes, ampliando el espacio para aquellos que precisan tiempo de descanso en cama, cediendo zonas de despachos infrautilizadas a favor de mejorar la atención de la persona usuaria con grandes necesidades de apoyo.

8.4. Propuestas de los usuarios.

Un año más, se van a considerar las propuestas que los usuarios del centro de día realicen para la mejora del centro, a través del Comité de Delegados de Aspapros, del que se han desprendido planes de mejora que se han incorporado al centro de día.

8.5. Ampliación de zonas de ocio y descanso.

Con la finalidad de proporcionar a las personas usuarias de centro de día, momentos de ocio y descanso de mayor calidad, se tiene proyectado ampliar espacios diseñados para esta finalidad, evitando la alta concurrencia y proporcionando espacios versátiles que cubran intereses de ocio variados, con empleo de colores y luces que propicien un ambiente tranquilo y confortable, teniendo en cuenta los aspectos ergonómicos y de seguridad, para preservar la salud de las personas usuarias también en estos nuevos espacios.

8.6. Renovación integral de la instalación eléctrica de la cocina.

Debido a la antigüedad de ASPAPROS proporcionando servicio de atención de centro de día, y con ello, sirviendo la comida de centro de día de lunes a viernes a todas las personas usuarias y trabajadores, se ha detectado la necesidad de renovación completa de la instalación eléctrica, de forma que se adapte a las nuevas demandas de maquinaria que se va incorporando en la cocina y se pueda seguir asegurando la prestación del servicio, con cada vez mayor calidad.

8.7. Adquisición de un nuevo vehículo.

El incremento de actividades que el centro de día desarrolla en su entorno comunitario, así como la extensión a los fines de semana, festivos y periodos vacaciones, junto a las demandas de las familias para dar cobertura de transporte a las circunstancias específicas que les afecta, genera una creciente demanda de vehículos que abordamos de forma progresiva, para lo cual se pretende adquirir otra furgoneta este año.

8.8. Proyecto COMPOS.

Nuevo proyecto que se desarrollará en el contexto de la ampliación de la actividad desarrollada en el invernadero de ASPAPROS, con la plantación de verduras, hortalizas, plantas y flores ornamentales.

Este proyecto pretende aprovechar los desechos orgánicos generados en nuestra cocina , para convertirlos en compost que revertirá en la fertilización de nuestras verduras y hortalizas.

Se tiene planificada la compra del material y herramientas necesarias para la elaboración del compost en la zona del invernadero: compostera, palas, tamices, rastrillos suficientes para que las personas usuarias con interés por este tipo de actividad, puedan aprender y realizar el proceso de elaboración y uso del compost.

8.9. Equipamiento de Smart TV para las salas de terapias.

Tenemos en funcionamiento en la zona del edificio de terapias, ocho salas donde se imparten diferentes programas, de las cuales siete precisan de una Smart TV para permitir el visionado de los contenidos que se trabajan, como potente herramienta facilitadora de material didáctico de apoyo más accesible a los destinatarios de las intervenciones.

8.10. Creación y diseño de nuevas zonas ajardinadas.

Con la finalidad de mejorar el entorno en el que desarrollan su actividad diaria las personas usuarias del centro de día, se ha planificado la creación de zonas ajardinadas, que además de mejorar el entorno visual, va a proporcionar un ambiente saludable y natural a las personas usuarias, propiciando un efecto positivo en el estado de ánimo, lo que favorece la implicación en sus propios tratamientos, los cuales, además, pueden ser trasladados a estos espacios, potenciando su valor terapéutico.

8.11. Construcción de un aseo y ducha exterior en la residencia de respiro de La Azohía.

Un proyecto relevante implementado en el 2023 ha sido el Programa de Respiro Familiar de La Azohía, que ha pasado por la adquisición de una vivienda en la población de la que adquiere su nombre el proyecto, situada en el municipio de Cartagena.

En el medio año de funcionamiento del proyecto se ha detectado la necesidad de aseo y duchas en las zonas ajardinadas de la vivienda, destinadas al uso mientras se utiliza la piscina o tras la llegada de la playa, por lo que se tiene en proyecto para el 2024 la creación de este espacio, para mayor comodidad y disfrute de las personas usuarias con las instalaciones.

8.12. Reforma integral del edificio de terapias.

La construcción que alberga las salas de terapia es una de las primeras edificaciones del Centro de Día, con una antigüedad de más de 40 años y, a pesar de los arreglos que se le ha ido realizando, en la actualidad requiere de una reforma completa, debido al estado de la edificación.

Un esfuerzo de relevancia para el 2024 va a ser la reforma de esta infraestructura, de forma que pueda ser utilizada en condiciones adecuadas.

8.13. Compra de equipo de sonido e instrumentos musicales.

En el centro de día se promueve las artes escénicas y musicales; constituyen programas que se implementan en el horario lectivo; se desarrollan múltiples actividades relacionadas en el marco de las actividades complementarias, además, en ASPAPROS se organizan eventos tanto a nivel interno, como abiertos al entorno, en los que la música y el teatro son los protagonistas, y los artistas son las personas usuarias y los educadores con formación en estas disciplinas, que los forman y guían.

Con la finalidad de seguir promoviendo este tipo de disciplinas, se tiene proyectada la compra de equipo técnico e instrumentos destinados a mejorar la eficiencia técnica de las representaciones teatrales y musicales, dar mayor calidad visual y de sonido al trabajo que las personas usuarias desarrollan.

8.14. Mejora del vallado de las zonas deportivas.

Una necesidad detectada es el arreglo de las vallas de las zonas deportivas del centro de día, que se acometerá este año, para mantener la seguridad de ese espacio.

8.15. Adquisición de material deportivo y máquinas de gimnasio.

La adquisición de máquinas de gimnasio y material deportivo para renovar la equipación del gimnasio de ASPAPROS es una demanda recurrente de las personas usuarias, debido a que las actuales están fuera de uso, por el deterioro a consecuencia de la larga vida y uso.

8.16. Nuevo proyecto: Vivienda tutelada.

Fruto de una necesidad detectada a lo largo de los años, pero que por su envergadura no ha podido ser acometida antes, es la adquisición de una vivienda con el objeto de proporcionar a las personas usuarias con un nivel de autonomía personal suficiente, la oportunidad de llevar una vida lo más independiente posible, favoreciendo su emancipación y la promoción de proyectos de vida personales.